



CÁMARA
DE CUENTAS DE
ARAGÓN



CUENTAS ANUALES
CÁMARA DE CUENTAS DE ARAGÓN
EJERCICIO 2021



Cód. Validación: AAHGSZQT7SH62J3RRK74Q6TDM | Verificación: <https://camaracuentasaraagon.sedelectronica.es/>
Documento firmado electrónicamente desde la plataforma esPublico Gestiona | Página 1 de 75

ÍNDICE

1. BALANCE	1
2. CUENTA DEL RESULTADO ECONÓMICO-PATRIMONIAL	3
3. ESTADO DE CAMBIOS EN EL PATRIMONIO NETO	5
3.1. Estado total de cambios en el patrimonio neto	6
3.2. Estado de ingresos y gastos reconocidos	8
4. ESTADO DE FLUJOS DE EFECTIVO	10
5. ESTADO DE LIQUIDACIÓN DEL PRESUPUESTO	12
5.1. Liquidación del presupuesto de gastos	13
5.2. Liquidación del presupuesto de ingresos	15
5.3. Resultado presupuestario	17
6. MEMORIA	19
6.1. ANEXO I – Inmovilizado material	34
6.2. ANEXO II – Inmovilizado intangible	35
6.3. ANEXO III – Transferencias y subvenciones	36
6.4. ANEXO IV – Presentación por actividades de la cuenta del resultado económico patrimonial	37
6.5. ANEXO V – Operaciones no presupuestarias de Tesorería	38
6.5.1. Estado de deudores no presupuestarios	39
6.5.2. Estado de acreedores no presupuestarios	41
6.5.3. Pagos pendientes de aplicación	43
6.6. ANEXO VI - Contratación administrativa	45
6.6.1. Adjudicaciones contratos no menores	46
6.6.2. Contratos menores	48



6.7. ANEXO VII - Valores recibidos en depósito	51
6.8. ANEXO VIII - Información presupuestaria. Presupuesto corriente. Presupuesto de gastos	53
6.8.1. Modificaciones de crédito	54
6.8.2. Remanentes de crédito	56
6.9. ANEXO IX - Información presupuestaria. Presupuesto corriente. Presupuesto de ingresos. Recaudación neta	58
6.10. ANEXO X - Información presupuestaria. Presupuestos cerrados	60
6.10.1. Obligaciones de presupuestos cerrados	61
6.10.2. Derechos pendientes de cobro totales	63
6.11. ANEXO XI - Información presupuestaria. Compromisos de gasto con cargo a presupuestos de ejercicios posteriores	65
6.12. ANEXO XII - Información presupuestaria. Remanente de tesorería	67
6.13. ANEXO XIII - Indicadores financieros, patrimoniales y presupuestarios	69



1. BALANCE





CÁMARA DE CUENTAS DE ARAGÓN

01 - BALANCE

Período: 2021

N.º CUENTA	ACTIVO	2021	2020	N.º CUENTA	PATRIMONIO NETO Y PASIVO	2021	2020
	A) Activo no corriente	171.888,56	174.871,80		A) Patrimonio neto	9.077.446,69	8.126.016,95
	I. Inmovilizado intangible	0,00	0,00		I. Patrimonio	0,00	0,00
	II. Inmovilizado material	170.388,56	174.871,80		II. Patrimonio generado	9.077.446,69	8.126.016,95
211, (2811), (2911), (2951)				100, 101	1. Resultados de ejercicios anteriores	8.126.016,95	7.152.068,07
214, 215, 216, 217, 218, 219, (2814), (2815), (2816), (2817), (2818), (2819), (2914), (2915), (2916), (2917), (2918), (2919), (2999)	2. Construcciones	2.710,49	2.938,24	120	2. Resultado del ejercicio	951.429,74	973.948,88
	5. Otro inmovilizado material	167.678,07	171.933,56	129			
	III. Inversiones inmobiliarias	0,00	0,00		III. Ajustes por cambios de valor	0,00	0,00
	IV. Patrimonio público del suelo	0,00	0,00	130, 131, 132	IV. Subvenciones recibidas pendientes de imputación a resultados	0,00	0,00
	V. Inversiones financieras a largo plazo en entidades del grupo, multigrupo y asociadas	0,00	0,00				
	VI. Inversiones financieras a largo plazo	1.500,00	0,00		B) Pasivo no corriente	0,00	0,00
261, 2620, 2629, 264, 266, 267, (297), (2980)	2. Créditos y valores representativos de deuda	1.500,00	0,00	14	I. Provisiones a largo plazo	0,00	0,00
2621, (2983)	VII. Deudores y otras cuentas a cobrar a largo plazo	0,00	0,00		II. Deudas a largo plazo	0,00	0,00
				16	III. Deudas con entidades del grupo, multigrupo y asociadas a largo plazo	0,00	0,00
	B) Activo corriente	9.080.689,46	8.144.461,54	172	IV. Acreedores y otras cuentas a pagar a largo plazo	0,00	0,00
	I. Activos en estado de venta	0,00	0,00	186	V. Ajustes por periodificación a largo plazo	0,00	0,00
38, (398)	II. Existencias	0,00	0,00		C) Pasivo corriente	175.131,33	193.316,39
	III. Deudores y otras cuentas a cobrar a corto plazo	6.281.860,00	6.271.847,63		I. Provisiones a corto plazo	0,00	0,00
4300, 4310, 4430, 446, (4900)	1. Deudores por operaciones de gestión	6.281.860,00	6.271.847,63	58	II. Deudas a corto plazo	0,00	2.864,47
	IV. Inversiones financieras a corto plazo en entidades del grupo, multigrupo y asociadas	0,00	0,00	4003, 4013, 41303, 41313, 4183, 523, 524, 528, 529, 560, 561	4. Otras deudas	2.864,47	0,00
	V. Inversiones financieras a corto plazo	3.000,00	3.000,00	4002, 4012, 41302, 41312, 4182, 51	III. Deudas con entidades del grupo, multigrupo y asociadas a corto plazo	0,00	0,00
4303, 4313, 4433, (4903), 541, 542, 544, 546, 547, (597), (5980)	2. Créditos y valores representativos de deuda	3.000,00	3.000,00	16	IV. Acreedores y otras cuentas a pagar a corto plazo	175.131,33	190.451,92
	VI. Ajustes por periodificación	4.042,45	4.288,03	47	1. Acreedores por operaciones de gestión	31.393,82	42.215,67
	VII. Efectivo y otros activos líquidos equivalentes	2.791.787,01	1.865.325,88	4000, 4010, 411, 41300, 41310, 416, 4180, 522	2. Otras cuentas a pagar	468,28	10.344,39
556, 570, 571, 573, 574, 575	2. Tesorería	2.791.787,01	1.865.325,88	414, 4181, 419, 550, 554, 559	3. Administraciones públicas	143.269,23	137.891,86
	TOTAL ACTIVO (A+B)	9.252.578,02	8.319.333,34	TOTAL PATRIMONIO NETO Y PASIVO (A+B+C)	V. Ajustes por periodificación a corto plazo	0,00	0,00
						9.252.578,02	8.319.333,34



2. CUENTA DEL RESULTADO ECONÓMICO-PATRIMONIAL





CÁMARA DE CUENTAS DE ARAGÓN
02 - CUENTA DEL RESULTADO ECONÓMICO-PATRIMONIAL

Periodo: 2021

CÁMARA
DE CUENTAS DE
ARAGÓN

N.º CUENTA	2021	2020
1. Ingresos tributarios y urbanísticos	0,00	0,00
2. Transferencias y subvenciones recibidas	3.299.468,74	3.289.456,37
a) Del ejercicio	3.299.468,74	3.289.456,37
a.2) Transferencias	3.299.468,74	3.289.456,37
3. Ventas y prestaciones de servicios	0,00	0,00
4. Variación de existencias de productos terminados y en curso de fabricación y deterioro de valor	0,00	0,00
5. Trabajos realizados por la entidad para su inmovilizado	0,00	0,00
6. Otros ingresos de gestión ordinaria	0,00	0,00
7. Excesos de provisiones	0,00	0,00
A) TOTAL INGRESOS DE GESTIÓN ORDINARIA (1+2+3+4+5+6+7)	3.299.468,74	3.289.456,37
8. Gastos de personal	-2.100.533,67	-2.063.093,72
a) Sueldos, salarios y asimilados	-1.775.591,16	-1.751.131,59
b) Cargas sociales	-324.942,51	-311.962,13
9. Transferencias y subvenciones concedidas	0,00	0,00
10. Aprovisionamientos	0,00	0,00
11. Otros gastos de gestión ordinaria	-218.820,82	-225.850,03
a) Suministros y servicios exteriores	-218.820,82	-225.850,03
12. Amortización del inmovilizado	-27.076,94	-26.371,99
B) TOTAL GASTOS DE GESTIÓN ORDINARIA (8+9+10+11+12)	-2.346.431,43	-2.315.315,74
I. Resultado (ahorro o desahorro) de la gestión ordinaria (A+B)	953.037,31	974.140,63
13. Deterioro de valor y resultados por enajenación del inmovilizado no financiero y activos en esta	-1.607,57	0,00
b) Bajas y enajenaciones	-1.607,57	0,00
14. Otras partidas no ordinarias	0,00	-191,75
II. Resultado de las operaciones no financieras (I+13+14)	951.429,74	973.948,88
15. Ingresos financieros	0,00	0,00
16. Gastos financieros	0,00	0,00
17. Gastos financieros imputados al activo	0,00	0,00
18. Variación del valor razonable en activos y pasivos financieros	0,00	0,00
19. Diferencias de cambio	0,00	0,00
20. Deterioro de valor, bajas y enajenaciones de activos y pasivos financieros	0,00	0,00
21. Subvenciones para la financiación de operaciones financieras	0,00	0,00
III. Resultado de las operaciones financieras (15+16+17+18+19+20+21)	0,00	0,00
IV. Resultado (ahorro o desahorro) neto del ejercicio (II + III)	951.429,74	973.948,88
+ Ajustes en la cuenta del resultado del ejercicio anterior		0,00
Resultado del ejercicio anterior ajustado (IV + Ajustes)		0,00



3. ESTADO DE CAMBIOS EN EL PATRIMONIO NETO



3.1. ESTADO TOTAL DE CAMBIOS EN EL PATRIMONIO NETO



CÁMARA DE CUENTAS DE ARAGÓN

3.1. ESTADO TOTAL DE CAMBIOS EN EL PATRIMONIO NETO

Periodo: 2021

NOTAS EN MEMORIA	I. Patrimonio	II. Patrimonio generado	III. Ajustes por cambios de valor	IV. Subvenciones recibidas	TOTAL
A. PATRIMONIO NETO AL FINAL DEL EJERCICIO 2020	0,00	8.126.016,95	0,00	0,00	8.126.016,95
B. AJUSTES POR CAMBIOS DE CRITERIOS CONTABLES Y CORRECCIÓN DE ERRORES	0,00	0,00	0,00	0,00	0,00
C. PATRIMONIO NETO INICIAL AJUSTADO DEL EJERCICIO 2021 (A + B)	0,00	8.126.016,95	0,00	0,00	8.126.016,95
D. VARIACIONES DEL PATRIMONIO NETO EJERCICIO 2021	0,00	951.429,74	0,00	0,00	951.429,74
1. Ingresos y gastos reconocidos en el ejercicio	0,00	951.429,74	0,00	0,00	951.429,74
2. Operaciones patrimoniales con la entidad o entidades propietarias	0,00	0,00	0,00	0,00	0,00
3. Otras variaciones del patrimonio neto	0,00	0,00	0,00	0,00	0,00
E. PATRIMONIO NETO AL FINAL DEL EJERCICIO 2021 (C + D)	0,00	9.077.446,69	0,00	0,00	9.077.446,69



3.2. ESTADO DE INGRESOS Y GASTOS RECONOCIDOS





CÁMARA
DE CUENTAS DE
ARAGÓN

CÁMARA DE CUENTAS DE ARAGÓN

3.2. ESTADO DE INGRESOS Y GASTOS RECONOCIDOS

Período: 2021

N.º CUENTA	2021	2020
129	951.429,74	973.948,88
I. Resultado económico-patrimonial		
II. Ingresos y gastos reconocidos directamente en el patrimonio neto:		
920 (820), (821), (822)	0,00	0,00
1. Inmovilizado no financiero		
1.1 Ingresos	0,00	0,00
1.2 Gastos	0,00	0,00
900,991 (800),(891)	0,00	0,00
2. Activos y pasivos financieros		
2.1 Ingresos	0,00	0,00
2.2 Gastos	0,00	0,00
910 (810)	0,00	0,00
3. Coberturas contables		
3.1 Ingresos	0,00	0,00
3.2 Gastos	0,00	0,00
94	0,00	0,00
4. Subvenciones recibidas		
Total (1 + 2 + 3 + 4)		
	0,00	0,00
III. Transferencias a la cuenta del resultado económico-patrimonial o al valor inicial de la partida cubierta:		
(823)	0,00	0,00
(802), 902, 993	0,00	0,00
1. Inmovilizado no financiero		
(8110), 9110	0,00	0,00
(8111), 9111	0,00	0,00
(84)	0,00	0,00
3.1 Importes transferidos a la cuenta del resultado económico-patrimonial		
3.2 Importes transferidos al valor inicial de la partida cubierta		
4. Subvenciones recibidas		
Total (1 + 2 + 3 + 4)		
	0,00	0,00
IV. TOTAL ingresos y gastos reconocidos (I+II+III)		
	951.429,74	973.948,88



4. ESTADO DE FLUJOS DE EFECTIVO



	2021	2020
I. FLUJOS DE EFECTIVO DE LAS ACTIVIDADES DE GESTIÓN		
A) Cobros:	3.820.368,67	4.318.958,66
1. Ingresos tributarios y urbanísticos	0,00	0,00
2. Transferencia y subvenciones recibidas	3.289.456,37	3.801.030,61
3. Ventas y prestaciones de servicios	867,58	0,00
4. Gestión de recursos recaudados por cuenta de otros entes	0,00	0,00
5. Intereses y dividendos cobrados	0,00	0,00
6. Otros cobros	530.044,72	517.928,05
B) Pagos:	2.864.450,98	2.778.365,03
7. Gastos de personal	2.095.515,55	2.060.662,71
8. Transferencias y subvenciones concedidas	0,00	0,00
9. Aprovisionamientos	227.467,94	0,00
10. Otros gastos de gestión	15.366,53	215.430,38
11. Gestión de recursos recaudados por cuenta de otros entes	0,00	0,00
12. Intereses pagados	0,00	0,00
13. Otros pagos	526.100,96	502.271,94
Flujos netos de efectivo por actividades de gestión (+A-B)	955.917,69	1.540.593,63
II. FLUJOS DE EFECTIVO DE LAS ACTIVIDADES DE INVERSIÓN		
c) Cobros	4.500,00	3.000,00
1. Venta de inversiones reales	0,00	0,00
2. Venta de activos financieros	4.500,00	3.000,00
3. Unidad de actividad	0,00	0,00
4. Otros cobros de las actividades de inversión	0,00	0,00
D) Pagos	33.956,56	17.643,14
5. Compra de inversiones reales	27.956,56	17.643,14
6. Compra de activos financieros	6.000,00	0,00
7. Unidad de actividad	0,00	0,00
8. Otros pagos de las actividades de inversión	0,00	0,00
Flujos netos de efectivo por actividades de inversión (+C-D)	-29.456,56	-14.643,14
III. FLUJOS DE EFECTIVO DE LAS ACTIVIDADES DE FINANCIACIÓN		
E) Aumentos en el patrimonio	0,00	0,00
1. Cobros por aportaciones de la entidad o entidades propietarias	0,00	0,00
F) Pagos a la entidad o entidades propietarias	0,00	0,00
2. Devolución de aportaciones y reparto de resultados a la entidad o	0,00	0,00
G) Cobros por emisión de pasivos financieros	0,00	0,00
3. Obligaciones y otros valores negociables	0,00	0,00
4. Préstamos recibidos	0,00	0,00
5. Otras deudas	0,00	0,00
H) Pagos por reembolso de pasivos financieros	0,00	0,00
6. Obligaciones y otros valores negociables	0,00	0,00
7. Préstamos recibidos	0,00	0,00
8. Otras deudas	0,00	0,00
Flujos netos de efectivo por actividades de financiación (+E-F+G-H)	0,00	0,00
IV. FLUJOS DE EFECTIVO PENDIENTES DE CLASIFICACIÓN		
I) Cobros pendientes de aplicación	0,00	0,00
J) Pagos pendientes de aplicación	0,00	0,00
Flujos netos de efectivo pendientes de clasificación (+I-J)	0,00	0,00
V. EFECTO DE LAS VARIACIONES DE LOS TIPOS DE CAMBIO	0,00	0,00
VI. INCREMENTO/DISMINUCIÓN NETA DEL EFECTIVO Y ACTIVOS LÍQUIDOS EQUIVALENTES AL EFECTIVO (I + II + III + IV + V)	926.461,13	1.525.950,49
Efectivo y activos líquidos equivalentes al efectivo al inicio del ejercicio	1.865.325,88	339.573,52
Efectivo y activos líquidos equivalentes al efectivo al final del ejercicio	2.791.787,01	1.865.325,88



5. ESTADO DE LIQUIDACIÓN DEL PRESUPUESTO



5.1. LIQUIDACIÓN DEL PRESUPUESTO DE GASTOS



CÁMARA DE CUENTAS DE ARAGÓN

5.1. LIQUIDACIÓN DEL PRESUPUESTO DE GASTOS

Periodo: 2021

APLICACIÓN PRESUPUESTARIA	DESCRIPCIÓN	CRÉDITOS PRESUPUESTARIOS			GASTOS COMPROMETIDOS (4)	OBLIGACIONES RECONOCIDAS NETAS (5)	PAGOS (6)	OBLIGACIONES PENDIENTES DE PAGO A 31 DE DICIEMBRE (7=5-6)	REMANENTES DE CRÉDITO (8=3-5)
		INICIALES (1)	MODIFICACIONES (2)	DEFINITIVOS (3=1+2)					
0103 / 1114 / 10000 /	Altos cargos.-Retribuc. básicas	144.253,62	0,00	144.253,62	145.617,43	145.617,43	145.617,43	0,00	-1.363,81
0103 / 1114 / 10000 /	Altos cargos.-Otras remuneraciones	93.369,36	0,00	93.369,36	92.253,46	92.253,46	92.253,46	0,00	1.115,90
0103 / 1114 / 10000 /	Altos cargos - Trienios.	16.521,74	0,00	16.521,74	17.075,25	17.075,25	17.075,25	0,00	-553,51
0103 / 1114 / 10100 /	Retribuc. básicas de SGT, DG y asimilados	116.178,04	0,00	116.178,04	0,00	0,00	0,00	0,00	116.178,04
0103 / 1114 / 10100 /	Complemento Específico de SGT, DG y asimilados	72.668,15	0,00	72.668,15	0,00	0,00	0,00	0,00	72.668,15
0103 / 1114 / 10100 /	Trienios de SGT, DG y asimilados	5.002,56	0,00	5.002,56	0,00	0,00	0,00	0,00	5.002,56
0103 / 1114 / 10100 /	Pagas Extraordinarias de SGT, DG y asimilados	31.988,80	0,00	31.988,80	0,00	0,00	0,00	0,00	31.988,80
0103 / 1114 / 11000 /	Personas event.-Retribuc. básicas	32.032,92	11.654,16	43.687,08	44.080,19	44.080,19	44.080,19	0,00	-393,11
0103 / 1114 / 11000 /	Personas event.-Otras remun.	19.161,48	7.027,76	26.189,24	26.424,92	26.424,92	26.424,92	0,00	-235,68
0103 / 1114 / 11000 /	Personas event.- Trienios	0,00	1.412,07	1.412,07	1.481,78	1.481,78	1.481,78	0,00	-69,71
0103 / 1114 / 11000 /	Personas event.- Pagas extraordinarias	8.532,40	2.940,74	11.473,14	6.886,74	6.886,74	6.886,74	0,00	4.586,40
0103 / 1114 / 12000 /	Funcionarios.- Sueldo.	685.309,92	-9.659,43	675.650,49	533.420,71	533.420,71	533.420,71	0,00	142.239,78
0103 / 1114 / 12000 /	Funcionarios.- Trienios.	217.539,60	-4.462,72	213.076,88	197.819,87	197.819,87	197.819,87	0,00	15.257,01
0103 / 1114 / 12000 /	Funcionarios.- Pagas extra.	254.624,34	-2.893,01	251.731,33	210.464,30	210.464,30	210.464,30	0,00	41.267,03
0103 / 1114 / 12100 /	Funcionarios.- Comp. Destino	320.720,28	-3.638,15	317.082,13	251.774,21	251.774,21	251.774,21	0,00	65.307,92
0103 / 1114 / 12100 /	Funcionarios.- Comp. Especifico	304.176,24	-1.994,73	302.181,51	238.161,35	238.161,35	238.161,35	0,00	64.020,16
0103 / 1114 / 12100 /	Funcionarios. Otras retribuc. comp.	6.600,00	-386,69	6.213,31	3.600,00	3.600,00	3.600,00	0,00	2.613,31
0103 / 1114 / 12200 /	Funcionarios.- Otras retribuciones en especie	8.397,84	0,00	8.397,84	6.530,95	6.530,95	6.530,95	0,00	1.866,89
0103 / 1114 / 15000 /	Productividad variable.- Personal func.	113.255,16	0,00	113.255,16	0,00	0,00	0,00	0,00	113.255,16
0103 / 1114 / 16000 /	Seguridad Social	443.826,76	0,00	443.826,76	275.028,22	275.028,22	250.955,04	24.073,18	168.798,54
0103 / 1114 / 16000 /	Otras cuotas sociales	4.468,38	0,00	4.468,38	11.440,32	10.723,42	10.095,12	628,30	-6.255,04
0103 / 1114 / 16100 /	Formación y perf. func. y no lab.	20.000,00	-6000,00	14.000,00	1.229,90	1.229,90	1.229,90	0,00	12.770,10
0103 / 1114 / 16100 /	Otros gastos soc. func. y no lab.	5.337,83	0,00	5.337,83	0,00	0,00	0,00	0,00	5.337,83
0103 / 1114 / 16500 /	Fondo de acción social	24.503,32	0,00	24.503,32	22.456,93	22.456,93	22.456,93	0,00	2.046,39
0103 / 1114 / 16500 /	Fondo de pensiones	10.000,00	0,00	10.000,00	12.046,29	12.046,29	12.046,29	0,00	-2.046,29
	Suma Capítulo I	2.958.468,74	-6.000,00	2.952.468,74	4.194.868,74	4.169.450,36	2.097.075,92	880.094,30	855.392,82
0103 / 1114 / 20600 /	Arrendamiento.- Equipos proceso inf.	14.300,00	0,00	14.300,00	18.917,21	14.404,99	14.404,99	0,00	-104,99
0103 / 1114 / 21200 /	Reparac. y conserv.-Edificios y otras const.	8.000,00	0,00	8.000,00	8.339,90	8.339,90	8.339,90	0,00	-339,90
0103 / 1114 / 21300 /	Reparac. y conserv.-Maq. inst. y utillaje	700,00	0,00	700,00	0,00	0,00	0,00	0,00	700,00
0103 / 1114 / 21500 /	Reparac. y conserv.-Mobiliario y enseres	200,00	0,00	200,00	0,00	0,00	0,00	0,00	200,00
0103 / 1114 / 21600 /	Reparac. y conserv.-Equipos proceso inf.	6.000,00	0,00	6.000,00	4.084,98	3.213,63	3.213,63	0,00	2.786,37
0103 / 1114 / 22000 /	Mat. ofc.- Ordinario no invent.	3.000,00	0,00	3.000,00	2.877,42	2.877,42	2.877,42	0,00	122,58
0103 / 1114 / 22000 /	Mat. ofc.- Mobiliario y enseres	500,00	0,00	500,00	0,00	0,00	0,00	0,00	500,00
0103 / 1114 / 22000 /	Mat. ofc.- Prensa, revistas y pub.periód.	900,00	0,00	900,00	835,99	835,99	835,99	0,00	64,01
0103 / 1114 / 22000 /	Mat. ofc.- Libros y otras publicaciones	400,00	0,00	400,00	92,49	92,49	92,49	0,00	307,51
0103 / 1114 / 22000 /	Mat. ofc.- Material informático	1.000,00	0,00	1.000,00	1.830,81	1.830,81	1.830,81	0,00	-830,81
0103 / 1114 / 22000 /	Mat. ofc.- Otro mat. oficina	100,00	0,00	100,00	0,00	0,00	0,00	0,00	100,00
0103 / 1114 / 22100 /	Suministros.- Energía eléctrica	22.500,00	0,00	22.500,00	7.473,33	7.473,33	7.473,33	0,00	15.026,67
0103 / 1114 / 22100 /	Suministros.- Otros suministros	100,00	0,00	100,00	122,59	122,59	122,59	0,00	-22,59
0103 / 1114 / 22200 /	Comunicaciones.- Telefónicas	8.000,00	0,00	8.000,00	9.891,20	6.032,39	6.032,39	0,00	1.967,61
0103 / 1114 / 22200 /	Comunicaciones.- Postales	2.000,00	0,00	2.000,00	78,48	78,48	78,48	0,00	1.921,52
0103 / 1114 / 22300 /	Transportes	500,00	0,00	500,00	0,00	0,00	0,00	0,00	500,00
0103 / 1114 / 22400 /	Primas de seguros.- Primas de otro inmovilizado	300,00	0,00	300,00	0,00	0,00	0,00	0,00	300,00
0103 / 1114 / 22500 /	Tributos.- Tributos estatales	100,00	0,00	100,00	0,00	0,00	0,00	0,00	100,00
0103 / 1114 / 22600 /	Gastos diversos.- Cánones	26.000,00	0,00	26.000,00	22.926,30	22.926,30	22.926,30	0,00	3.073,70
0103 / 1114 / 22600 /	Gastos diversos.- Atenciones protocolarias y repr.	10.000,00	0,00	10.000,00	5.539,42	5.539,42	5.539,42	0,00	4.460,58
0103 / 1114 / 22600 /	Gastos diversos.- Gastos divulgación y promoción	4.000,00	0,00	4.000,00	0,00	0,00	0,00	0,00	4.000,00
0103 / 1114 / 22600 /	Gastos diversos.- Jurídicos contenciosos admvos	3.000,00	0,00	3.000,00	0,00	0,00	0,00	0,00	3.000,00
0103 / 1114 / 22600 /	Gastos diversos.- Reuniones y conferencias	15.000,00	0,00	15.000,00	82,80	82,80	82,80	0,00	14.917,20
0103 / 1114 / 22600 /	Gastos diversos.- Otros gastos diversos	13.000,00	0,00	13.000,00	33.968,79	15.760,19	15.760,19	0,00	-2.760,19
0103 / 1114 / 22700 /	Trab. otras empresas.- Limpieza y aseo	32.000,00	0,00	32.000,00	32.224,19	28.815,71	28.815,71	0,00	3.184,29
0103 / 1114 / 22700 /	Trab. otras empresas.- Seguridad	56.000,00	0,00	56.000,00	59.858,13	49.534,76	49.534,76	0,00	6.465,24
0103 / 1114 / 22700 /	Trab. otras empresas.- Estudios y trabajos tcos.	58.000,00	0,00	58.000,00	47.546,72	36.931,47	36.931,47	0,00	21.068,53
0103 / 1114 / 22700 /	Trab. otras empresas.- Otros trab. real. otr. emp.	5.000,00	0,00	5.000,00	4.033,71	4.033,71	4.033,71	0,00	966,29
0103 / 1114 / 23000 /	Indemnización razón servicio.- Dietas	3.000,00	0,00	3.000,00	2.110,78	2.110,78	2.110,78	0,00	889,22
0103 / 1114 / 23100 /	Indemnización razón servicio.- Locomoción	5.000,00	0,00	5.000,00	9.264,99	9.264,99	9.264,99	0,00	-4.264,99
0103 / 1114 / 25100 /	Otros gastos.- Gastos realización de cursos	3.000,00	0,00	3.000,00	3.457,76	3.457,76	3.457,76	0,00	-457,76
	Suma Capítulo II	301.600,00	0,00	301.600,00	275.557,99	223.759,91	223.759,91	0,00	77.840,09
0103 / 1114 / 60300 /	Inv. Reales (RP).- Maq. instalac. y utillaje	2.000,00	0,00	2.000,00	0,00	0,00	0,00	0,00	2.000,00
0103 / 1114 / 60500 /	Inv. Reales (RP).- Mobiliario y enseres	3.400,00	0,00	3.400,00	83,97	83,97	83,97	0,00	3.316,03
0103 / 1114 / 60600 /	Inv. Reales (RP).- Equipos proceso informac.	20.000,00	0,00	20.000,00	24.984,88	24.984,88	24.984,88	0,00	-4.984,88
0103 / 1114 / 60900 /	Inv. Reales (RP).- Inmovilizado inmaterial	14.000,00	0,00	14.000,00	2.247,02	1.925,14	1.925,14	0,00	12.074,86
	Suma Capítulo VI	39.400,00	0,00	39.400,00	27.315,87	26.993,99	26.993,99	0,00	12.406,01
0103 / 1114 / 80000 /	Préstamos y Anticipos concedidos a corto plazo	0,00	3.000,00	3.000,00	3.000,00	3.000,00	3.000,00	0,00	0,00
0103 / 1114 / 80100 /	Préstamos y Anticipos concedidos a largo plazo	0,00	3.000,00	3.000,00	3.000,00	3.000,00	3.000,00	0,00	0,00
	Suma Capítulo VIII	0,00	6.000,00	6.000,00	6.000,00	6.000,00	6.000,00	0,00	0,00
	TOTAL	3.299.468,74	0,00	3.299.468,74	2.406.666,68	2.353.829,82	2.329.128,34	24.701,48	945.638,92



5.2. LIQUIDACIÓN DEL PRESUPUESTO DE INGRESOS



CÁMARA DE CUENTAS DE ARAGÓN

5.2. LIQUIDACIÓN DEL PRESUPUESTO DE INGRESOS

Período: 2021

APLICACIÓN PRESUPUESTARIA	DESCRIPCIÓN	PREVISIONES PRESUPUESTARIAS									
		INICIALES (1)	MODIFICACIONES (2)	DEFINITIVAS (3=1+2)	DERECHOS RECONOCIDOS (4)	DERECHOS ANULADOS (5)	DERECHOS CANCELADOS (6)	DERECHOS RECONOCIDOS NETOS (7=4-5-6)	RECAUDACIÓN NETA (8)	DERECHOS PENDIENTES DE COBRO A 31 DE DICIEMBRE (9=7-8)	EXCESO/DEFECTO PREVISIÓN (10=7-3)
38010	Otros reintegros de ejercicios cerrados	0,00	0,00	0,00	867,58	0,00	0,00	867,58	867,58	0,00	867,58
45000	Transferencias de la Comunidad Autónoma Aragón	3.260.068,74	0,00	3.260.068,74	3.260.068,74	0,00	0,00	3.260.068,74	0,00	3.260.068,74	0,00
75000	Transferencias de la Comunidad Autónoma de Aragón	39.400,00	0,00	39.400,00	39.400,00	0,00	0,00	39.400,00	0,00	39.400,00	0,00
82000	Reintegro de préstamos a corto plazo	0,00	0,00	0,00	4.500,00	0,00	0,00	4.500,00	4.500,00	0,00	4.500,00
	Total	3.299.468,74	0,00	3.299.468,74	3.304.836,32	0,00	0,00	3.304.836,32	5.367,58	3.299.468,74	5.367,58



5.3. RESULTADO PRESUPUESTARIO





CÁMARA DE CUENTAS DE ARAGÓN

5.3. RESULTADO PRESUPUESTARIO

Periodo: 2021

CÁMARA
de CUENTAS de
ARAGÓN

CONCEPTOS	DERECHOS RECONOCIDOS NETOS	OBLIGACIONES RECONOCIDAS NETAS	AJUSTES	RESULTADO PRESUPUESTARIO
a) Operaciones corrientes	3.260.936,32	2.320.835,83		940.100,49
b) Operaciones de capital	39.400,00	26.993,99		12.406,01
1. Total operaciones no financieras (a+b)	3.300.336,32	2.347.829,82		952.506,50
c) Activos financieros	4.500,00	6.000,00		-1.500,00
d) Pasivos financieros	0,00	0,00		0,00
2. Total operaciones financieras (c+d)	4.500,00	6.000,00		-1.500,00
I. RESULTADO PRESUPUESTARIOS DEL EJERCICIO (I=1+2)	3.304.836,32	2.353.829,82		951.006,50
AJUSTES				
3. Créditos gastados financiados con remanente de tesorería para gastos generales			0,00	
4. Desviaciones de financiación negativas del ejercicio			0,00	
5. Desviaciones de financiación positivas del ejercicio			0,00	
II. TOTAL AJUSTES (II=3+4-5)				0,00
RESULTADO PRESUPUESTARIO AJUSTADO (I+II)				951.006,50



6. MEMORIA



Cód. Validación: AAHGSZQT7SH62J3RRK74Q6TDM | Verificación: <https://camaracuentasaraagon.sedelectronica.es/>
Documento firmado electrónicamente desde la plataforma esPublico Gestiona | Página 22 de 75

1. ORGANIZACIÓN Y ACTIVIDAD

La institución

La Cámara de Cuentas de Aragón es el órgano técnico al que corresponde la fiscalización externa de la gestión económico-financiera, contable y operativa del sector público aragonés, ex artículo 112 del Estatuto de Autonomía de Aragón.

Son funciones de la Cámara de Cuentas:

- La fiscalización externa de la gestión económico-financiera y operativa del sector público de Aragón, velando por que se ajuste al ordenamiento jurídico, a los principios contables y a los criterios de eficacia, eficiencia y economía. En particular, actúa por delegación de las Cortes de Aragón en el examen y comprobación de la Cuenta General de la Comunidad Autónoma.
- Emitir los dictámenes y resolver las consultas que, en materia de contabilidad pública y gestión económico-financiera y operativa, le soliciten los entes que integran el sector público de Aragón.
- Fiscalizar los procesos de privatización de las empresas y servicios públicos, si los hubiere, comprobando además el cumplimiento de la legalidad y la transparencia de los mismos.

La Cámara de Cuentas depende orgánicamente de las Cortes de Aragón y actúa, para el cumplimiento de sus fines, con independencia funcional y plena capacidad de gestión.

Órganos de gobierno

La Cámara de Cuentas de Aragón es un órgano colegiado que, a su vez, se organiza en dos órganos: el consejo y el presidente.

El consejo es el órgano de la Cámara de Cuentas integrado por la totalidad de sus miembros. Entre sus funciones, debe aprobar el programa anual de fiscalización, las memorias y los informes de la Cámara de Cuentas, las directrices técnicas y criterios a los que deban sujetarse los procedimientos de fiscalización, el proyecto de presupuesto de la institución, así como proponer a las Cortes de Aragón el proyecto de Reglamento de Organización y Funcionamiento de esta.

En 2021, el consejo de la Cámara de Cuentas se reunió en 19 ocasiones, tanto de manera presencial como telemática, y ha adoptado 87 acuerdos.

El presidente es el máximo representante de la Cámara ante cualquier instancia. A él le corresponde convocar y presidir el consejo, ejercer la jefatura superior del personal y las funciones relativas a su nombramiento y contratación, asignar las tareas de fiscalización, dirigir los servicios técnicos y administrativos de la Cámara, notificar y certificar todos los informes que se realicen y comparecer ante las Cortes de Aragón, entre otras funciones.

En su función de máxima representación de la institución, en 2021, el presidente, Alfonso Peña, ha sido convocado y asistido a 77 actos.



REPRESENTACIÓN DE LA CÁMARA	
Relaciones con instituciones fiscalizadoras	9
Jornadas técnicas	16
Relaciones con instituciones aragonesas	52
TOTAL	77

Organización interna y recursos humanos

La organización interna de los empleados la Cámara de Cuentas de Aragón en 2021 no ha variado respecto al año precedente.

La institución funciona en tres grandes áreas: el área de auditoría, en la que se integran los equipos de fiscalización comandados por cuatro directores; el área de servicios generales, dirigida por la secretaria general, y a la que se adscribe el servicio de sistemas y tecnologías de la información y las secciones de gestión de recursos humanos, gestión económica y servicios generales y, finalmente, el área de apoyo a la dirección, que asiste al presidente y al consejo.

- Equipos de auditoría 68%
- Dirección 7%
- Servicios generales 25%

A iniciativa del presidente, en 2021 el consejo aprobó la primera Oferta de Empleo Público de la institución desde su constitución, al amparo del artículo 76 del Reglamento de Organización y Funcionamiento de la Cámara de Cuentas de Aragón, publicada en el BOA el 10 de diciembre de 2021. La oferta comprende 6 plazas de ayudantes de auditoría, del subgrupo A2 y, en la misma, se anticipan ya las bases generales a las que quedará sujeta la convocatoria, el temario y la estructura de las pruebas selectivas.

Hasta que este proceso esté culminado, la institución tiene cubiertas las vacantes ofertadas mediante personal interino que, a su vez, ha sido seleccionado por procedimientos *ad hoc* que han permitido elaborar sendas listas de aspirantes para el desempeño temporal de estos puestos. El último de ellos fue anunciado en el BOA de 17 de febrero de 2021 y resuelto el 5 de agosto de 2021.

Durante el 2021, se ha resuelto la provisión definitiva, previa convocatoria pública, de un puesto de director de auditoría, mediante resolución de 28 de julio de 2021, del presidente de la institución, publicada en el BOA de 20 de agosto de 2021.

El número total de efectivos con que cuenta la Cámara de Cuentas de Aragón, que es de 28 personas, no ha experimentado variación, en términos absolutos, respecto del año precedente, aunque sí ha variado su composición al haberse producido dos bajas por jubilación y dos altas, una procedente de la lista de aspirantes mencionada y la otra por finalización de una comisión de servicios interadministrativa.



En el gráfico que sigue se expresa la distribución de esta plantilla por grupo profesional y sexo:

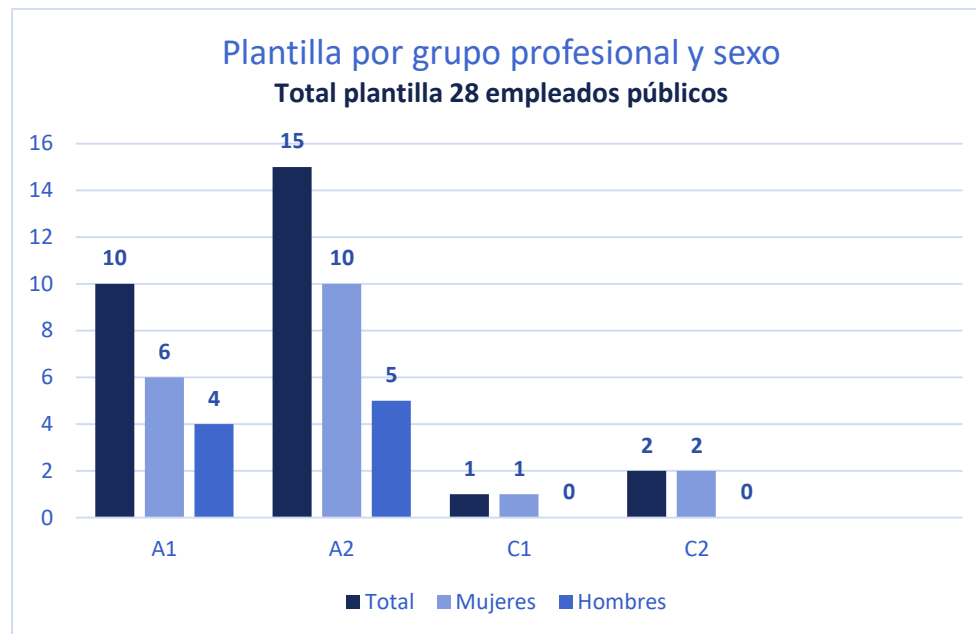

Competencia para la gestión del presupuesto de la CCA y su liquidación

El Reglamento de Organización y Funcionamiento de la Cámara de Cuentas atribuye a la secretaría general todos los aspectos relacionados con la gestión del presupuesto y su liquidación, la contabilidad y el control de la tesorería de la Cámara de Cuentas, así como el ejercicio del control presupuestario interno. Una vez elaboradas las cuentas anuales, con la supervisión de la intervención, se elevan al consejo de la institución que las conforma y remite a la Mesa de las Cortes para su aprobación.

Presupuesto de la institución y resumen de su ejecución

El Presupuesto de la Cámara de Cuentas de Aragón se integra dentro de la Sección 01 del Presupuesto de la Comunidad Autónoma de Aragón conformada por las Cortes de Aragón, El Justicia de Aragón y la Cámara de Cuentas de Aragón.

A la Cámara de Cuentas de Aragón le corresponde el Servicio 03 de dicha Sección 01 y gestiona el Programa 1114-Actuaciones de la Cámara de Cuentas de Aragón.

La única fuente de financiación la constituyen las transferencias, tanto corrientes como de capital, recibidas de la Hacienda autonómica y que representan el 100 % del total de los derechos reconocidos netos en el ejercicio 2021.¹

La Cámara de Cuentas de Aragón no tiene operaciones sujetas a IVA. Respecto de sus obligaciones tributarias, trimestralmente liquida con la Agencia Estatal de la Administración Tributaria las retenciones a cuenta del Impuesto sobre la Renta de las Personas Físicas y envía todas las declaraciones informativas con la periodicidad establecida. De la misma forma procede con sus obligaciones con la Seguridad Social, aunque con periodicidad mensual.

En los gráficos siguientes se resume la ejecución presupuestaria del ejercicio 2021. Conviene destacar que en el ejercicio 2021 no se ha cobrado ninguna cantidad por transferencias de la DGA del ejercicio corriente. Los cobros por importe de 3.289.456,37€ corresponden a ejercicios cerrados (2020), tal como se explica en el apartado 14 de esta memoria.

¹ A excepción de los ingresos por la devolución de los préstamos a empleados (por importe de 4.500,00 € en 2021).



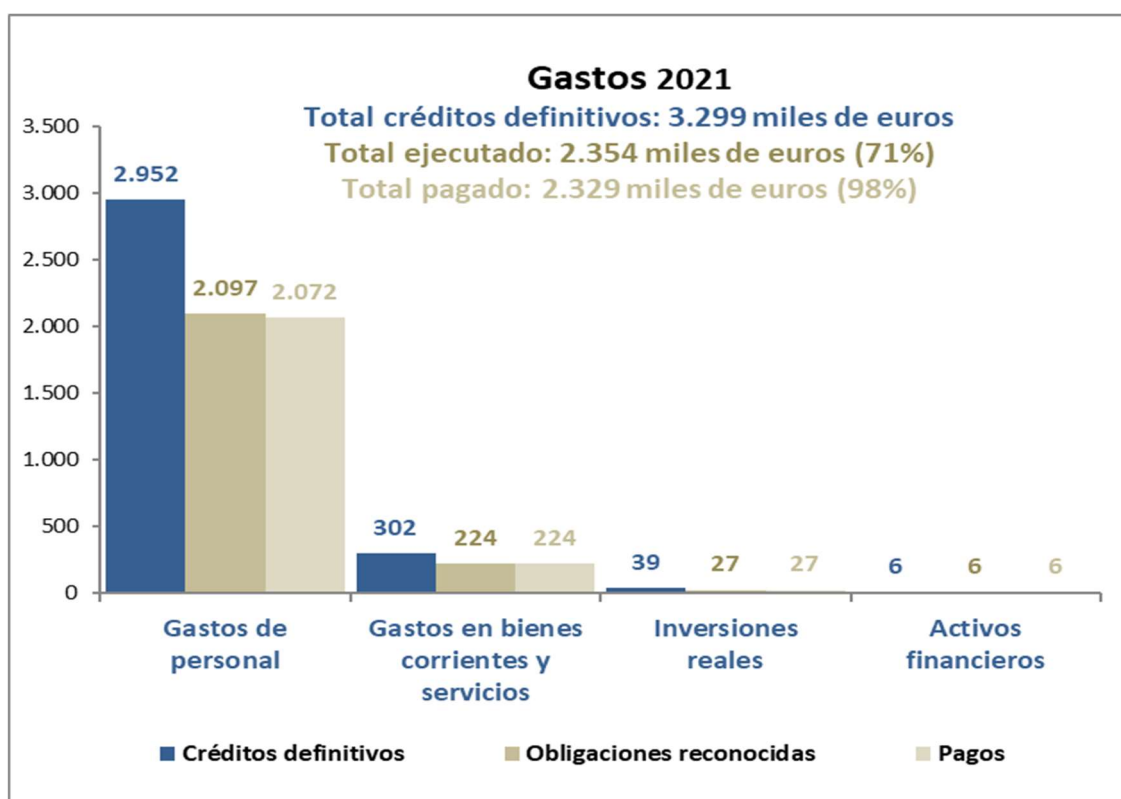
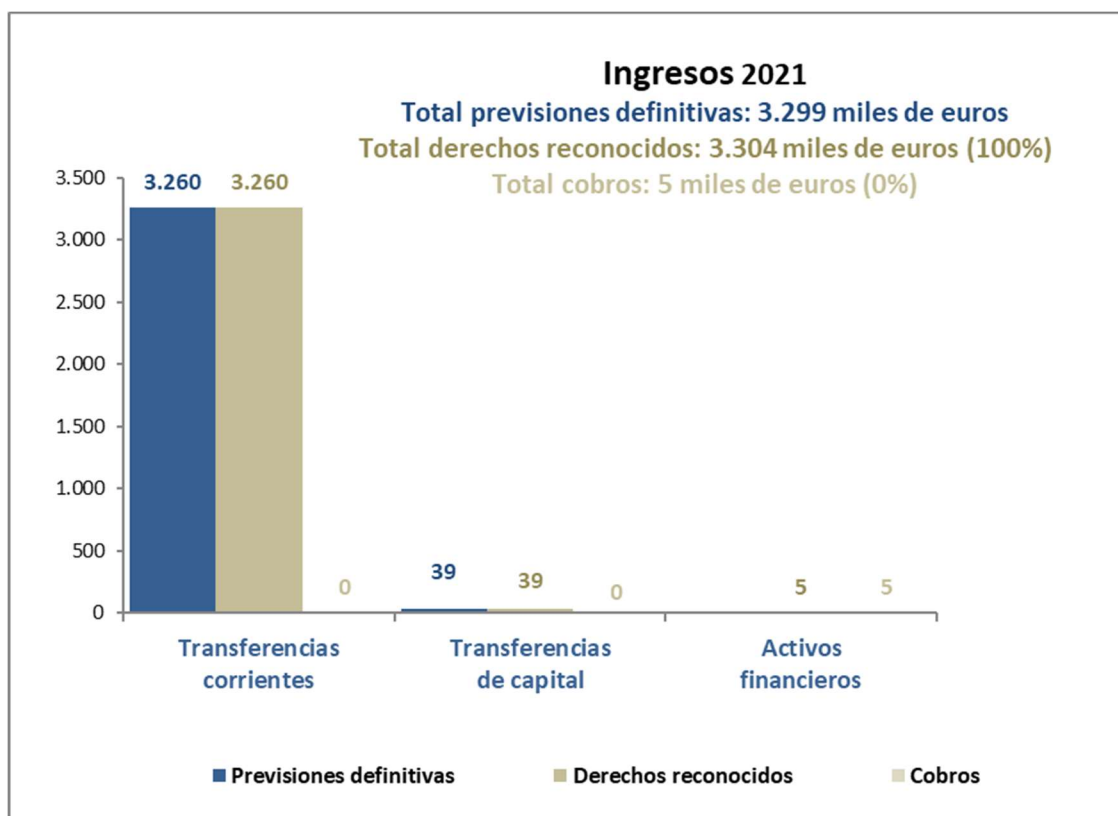

2. GESTIÓN INDIRECTA DE SERVICIOS PÚBLICOS, CONVENIOS Y OTRAS FORMAS DE COLABORACIÓN

Dadas las funciones de la Cámara de Cuentas de Aragón, no existen servicios públicos gestionados de forma indirecta, ni convenios y otras formas de colaboración para su prestación.

Los convenios de colaboración suscritos por la Cámara de Cuentas de Aragón con distintas entidades tienen por objeto la promoción de actividades de interés común.

3. BASES DE PRESENTACIÓN DE LAS CUENTAS

Imagen fiel

Las presentes Cuentas Anuales se han obtenido de los correspondientes registros contables y se presentan de acuerdo con el Plan General de Contabilidad Pública de la Comunidad Autónoma de Aragón, aprobado por Orden HAP/535/2018, de 14 de marzo, del Departamento de Hacienda y Administración Pública, siguiendo las definiciones, principios y relaciones contables que se establecen en el mencionado Plan y son formuladas por la secretaria general, con la conformidad de la interventora de la Cámara de Cuentas de Aragón, respetando las peculiaridades específicas que rigen en la Institución.

La contabilidad se ha desarrollado aplicando los principios públicos que se contienen en la primera parte del Plan General de Contabilidad Pública de la Comunidad Autónoma de Aragón y con arreglo a las normas de valoración que se detallan en el apartado cuarto de esta Memoria.

Las Cuentas Anuales muestran una imagen fiel del patrimonio, de la situación financiera, de la ejecución del presupuesto y de los resultados de la Cámara.

En el mes de junio de 2021 se llevó a cabo una actualización del sistema informático de contabilidad, que todavía no se encuentra completamente operativa.

4. NORMAS DE VALORACIÓN

Se indican los criterios contables aplicados en relación con las partidas que seguidamente se relacionan, omitiendo las que no existen.

1. *Inmovilizado material:*

El inmovilizado material se valora inicialmente por su precio de adquisición e incluye todos los costes y gastos directamente relacionados con los elementos del inmovilizado adquirido.

Después del reconocimiento inicial, el valor del inmovilizado material incorpora el descuento de las amortizaciones practicadas de los bienes, así como los deterioros que deban practicarse cuando el importe recuperable sea inferior al valor neto contable.

La amortización de los elementos del inmovilizado material se realiza desde el momento en que están disponibles para su puesta en funcionamiento, de forma lineal durante su vida útil



estimada. Los años de vida útil estimados para los distintos elementos del inmovilizado material son los siguientes:

Construcciones e instalaciones	20 años
Maquinaria, instalaciones y utillaje.....	14 años
Mobiliario	7-20 años
Equipos proceso de información.....	6-10 años

La elaboración del inventario de bienes de la Cámara de Cuentas de Aragón se realizó en el ejercicio 2011 y desde entonces se viene realizando su actualización periódica mediante las correspondientes dotaciones a la amortización y dando de baja los activos que se han retirado de uso de forma permanente. A 31 de diciembre de 2021 no existen diferencias entre el valor contable de los bienes inventariados y el valor contable del inmovilizado.

3. Inmovilizado intangible:

El inmovilizado intangible se valora inicialmente por su precio de adquisición e incluye todos los costes y gastos directamente relacionados con los elementos del inmovilizado intangible hasta que dichos elementos estén en condiciones de funcionamiento.

Después del reconocimiento inicial, el inmovilizado intangible se valora por su coste descontadas las amortizaciones acumuladas de los bienes y, en su caso, el importe de las correcciones por deterioro que procedan.

La amortización de los elementos del inmovilizado intangible se realiza desde el momento en que están disponibles para su puesta en funcionamiento, de forma lineal durante su vida útil estimada. Los años de vida útil estimados para los elementos del inmovilizado intangible son:

Aplicaciones informáticas	6 años
---------------------------------	--------

4. Arrendamientos: no han existido

5. Permutas: no se han realizado

6. Activos y pasivos financieros:

Los activos financieros están constituidos por los anticipos de retribuciones del personal, los cuales no tienen establecido un tipo de interés contractual. Se han valorado por su valor nominal, y se clasifican a corto o largo plazo en función de si su vencimiento es superior al año.

Los pasivos financieros están constituidos por las deudas a corto plazo, que figuran en el balance por su valor nominal.

No hay información para los apartados números 7, 8, 9 y 10 de las normas de reconocimiento y valoración correspondientes a las partidas de Coberturas contables, Existencias, Activos construidos o adquiridos para otras entidades y Transacciones en moneda extranjera al no haber realizado ninguna actuación en el ejercicio referida a las mismas.



11. Ingresos y gastos:

Los ingresos y gastos se registran por el principio de devengo, es decir, se valoran y se reconocen en función de la corriente real de bienes y servicios que representan y no en el momento en que se produce la corriente monetaria o financiera derivada de aquellos.

Si no pudiera identificarse la corriente real de bienes y servicios, los gastos e ingresos se reconocen cuando se producen las variaciones de activos y pasivos que les afecten.

12. Provisiones y contingencias:

No se han identificado activos o pasivos contingentes sobre los que exista una incertidumbre acerca de un futuro desembolso.

13. Transferencias y subvenciones:

Las transferencias recibidas de la Diputación General de Aragón para el normal funcionamiento de la Cámara de Cuentas de Aragón, según se establece en la disposición adicional primera de la Ley de Presupuestos de la Comunidad Autónoma de Aragón, han sido reconocidas como ingresos imputados al resultado del ejercicio.

La distinción entre transferencias corrientes y de capital sólo se realiza en los estados presupuestarios. En los estados financieros, las transferencias de capital se registran como ingresos corrientes y se imputan al ejercicio en que se reconocen, dado que se trata de transferencias incondicionadas.

No hay información para los apartados 14. Actividades conjuntas y 15. Activos en estado de venta.

5. INMOVILIZADO INTANGIBLE

La información correspondiente al inmovilizado intangible se recoge a continuación:

Cuenta/Descripción	Saldo inicial	Altas/ dotaciones	Bajas/ reversiones	Trasposos	Saldo final
206 Aplicaciones informáticas	43.055,79		(21.618,76)	-	21.437,03
2806 Amortización Acumulada	(43.055,79)	-	21.618,76	-	(21.437,03)
Valor neto contable	0,00	-	-	-	0,00

Las aplicaciones informáticas están completamente amortizadas. En este ejercicio se han dado de baja las que no están en uso, por importe de 21.618,76 euros.

6. INMOVILIZADO MATERIAL

La información correspondiente al inmovilizado material se recoge en los cuadros siguientes.

Las altas del ejercicio 2021 han sido 25.068,85 euros y corresponden fundamentalmente a la compra de equipos informáticos (ordenadores, pantallas, impresoras y equipo de videoconferencia).

La diferencia entre el gasto ejecutado en capítulo 6 (inversiones) y las altas de inmovilizado del ejercicio, por importe de 1.925,14 euros, corresponde a la adquisición de licencias de correo electrónico contabilizadas en capítulo 6, que no se activaron por tener un año duración.

En 2021 se dieron de baja 11 ordenadores de sobremesa, 8 equipos portátiles y 4 monitores que estaban amortizados al 100% y que fueron donados al Departamento de Educación, Cultura y Deporte. También se sustituyeron dos fotocopiadoras y se retiró una destructora de papel por avería. El coste total de los activos dados de baja era 23.838,11 € y su amortización acumulada 21.362,96 €, como se recoge en la tabla siguiente.

Cuenta/Descripción	Saldo inicial	Altas	COSTE		Saldo final
			Bajas	Trasposos	
211 Construcciones	5.501,76	-	-	-	5.501,76
214 Maquinaria y utillaje	12.463,67	-	(555,85)	-	11.907,82
216 Mobiliario	200.715,60	83,97	-	-	200.799,57
217 Equipos proceso información	154.674,75	24.984,88	(23.282,26)	-	156.377,37
TOTAL COSTE	373.355,78	25.068,85	-23.838,11	0,00	374.586,52

Cuenta/Descripción	Saldo inicial	AMORTIZACIÓN ACUMULADA			Saldo final
		Dotación	Bajas	Trasposos	
2811 Construcciones	(2.563,52)	(227,75)	-	-	(2.791,27)
2814 Maquinaria y utillaje	(6.533,79)	(985,90)	123,82	-	(7.395,87)
2816 Mobiliario	(91.572,55)	(10.566,73)	-	-	(102.139,28)
2817 Equipos proceso información	(97.814,12)	(15.296,56)	21.239,14	-	(91.871,54)
TOTAL AMORTIZACIÓN	(198.483,98)	(27.076,94)	21.362,96	0,00	(204.197,96)

	VALOR NETO CONTABLE				
Construcciones	2.938,24				2.710,49
Maquinaria y utillaje	5.929,88				4.511,95
Mobiliario	109.143,05				98.660,29
Equipos proceso información	56.860,63				64.505,83
VALOR NETO CONTABLE	174.871,80				170.388,56

7. INVERSIONES INMOBILIARIAS

No existen.

8. ARRENDAMIENTOS FINANCIEROS Y OTRAS OPERACIONES DE NATURALEZA SIMILAR

No existen.



9. ACTIVOS FINANCIEROS

Los activos financieros están constituidos por los anticipos de retribuciones del personal. En el ejercicio 2021 se concedieron anticipos al personal por importe de 6.000 euros, a devolver en un plazo de 24 meses.

Cuenta/Descripción	Saldo inicial	Concesiones	Devoluciones	Traspaso a corto plazo	Saldo final
2540 Créditos al personal a L/P	-	3.000,00		(1.500,00)	1.500,00
5442 Créditos al personal a c/p	3.000,00	3.000,00	(4.500,00)	1.500,00	3.000,00
TOTAL	3.000,00	6.000,00	(4.500,00)		4.500,00

Créditos a largo plazo por transferencias pendientes de cobro

Tal como se explica en la nota 14 de esta memoria, al cierre del ejercicio 2021 la Cámara de Cuentas tenía pendientes de cobro 2.982.391,26 euros de transferencias de la Administración de la Comunidad Autónoma de ejercicios cerrados, según el siguiente detalle:

Ejercicio presupuestario	Importe pendiente de cobro	% del presupuesto inicial
2010	1.955,98	-
2012	1.497.564,75	50%
2013	732.747,90	25%
2014	732.747,63	25%
2015	17.375,00	1%
TOTAL	2.982.391,26	

Este saldo se muestra en el balance de situación incorrectamente clasificado dentro del “Activo Corriente” aunque, a la vista de la antigüedad de la deuda, debería figurar como créditos a largo plazo (por ejemplo, en la cuenta 252. Deudores a largo plazo por aplazamiento y fraccionamiento).

Al cierre del ejercicio 2021, está pendiente de adoptar algún acuerdo con el Gobierno de Aragón para fijar un calendario de pago que permita regularizar estos saldos deudores antiguos.

10. PASIVOS FINANCIEROS

Al cierre del ejercicio no existen deudas a largo plazo.

El pasivo corriente está constituido exclusivamente por los saldos pendientes de pago a los acreedores por operaciones de gestión corriente y a las administraciones públicas por los conceptos de la nómina de diciembre.

En 2021 se ha cancelado el saldo de fianzas recibidas a corto plazo por la constitución de las garantías provisionales derivadas de los procedimientos de licitación. El movimiento de avales por contratos en vigor se recoge en el apartado 22 (anexo VII de la memoria).



Cuenta/Descripción	Saldo inicial	Concesiones	Devoluciones	Saldo final
180 Fianzas recibidas a largo plazo	-	-	-	-
560 Fianzas recibidas a corto plazo	1.901,90	-	(1.901,00)	-
TOTAL	1.901,90	-	(1.901,00)	-

En el epígrafe de acreedores y otras cuentas a pagar se incluye la cuenta 411, Acreedores por gastos devengados. Esta cuenta recoge la estimación de los gastos devengados pendientes de recibir factura, concretamente, la repercusión por el Ayuntamiento de Zaragoza de los gastos de mantenimiento y conservación del edificio relativos al 4º trimestre.

Los saldos pendientes de pago a las Administraciones públicas están integrados por las cantidades pendientes derivadas de la nómina del mes de diciembre por las retenciones de IRPF, las obligaciones con la Seguridad Social y otras cuotas sociales.

No hay información para los apartados números **11**, **12** y **13** de la Memoria, correspondientes a coberturas contables, activos construidos o adquiridos para otras entidades y otras existencias y moneda extranjera, al no haber realizado ningún registro en el ejercicio referido a los mismos.

14. TRANSFERENCIAS, SUBVENCIONES Y OTROS INGRESOS Y GASTOS

1. Transferencias recibidas:

De acuerdo con la Ley de Presupuestos de 2021, las transferencias que deben recibirse de la Diputación General de Aragón ascienden a 3.299.468,74 euros (3.260.068,74 € para operaciones corrientes y 39.400,00 € para operaciones de capital).

Como se ha indicado en el apartado 4 de normas de valoración, la totalidad de las transferencias se han reconocido como ingresos corrientes imputados al resultado del ejercicio, dado su carácter de transferencias incondicionadas.

En cuanto a la recaudación de ingresos, en el ejercicio 2021 no se ha cobrado ninguna cantidad de derechos reconocidos del ejercicio corriente. Los cobros del presente ejercicio, por importe de 3.289.456,37 €, corresponden a derechos de ejercicios cerrados, concretamente las cantidades que quedaron pendientes de las transferencias del ejercicio 2020.

A 31/12/2021, el importe pendiente de cobro por transferencias de la CA asciende a un total de 6.281.860,00 euros, según el siguiente detalle:

Cuenta/Descripción	Saldo inicial	Cobros	Saldo final
4300 Deudores por derechos reconocidos. Ejercicio corriente	-	-	3.299.468,74
4310 Deudores por derechos reconocidos. Ejercicios cerrados	6.271.847,63	(3.289.456,37)	2.982.391,26
TOTAL	6.271.847,63	(3.289.456,37)	6.281.860,00

En el gráfico siguiente se muestra la evolución de la recaudación de los ingresos en el propio ejercicio (cobros en el ejercicio corriente en azul oscuro) y en el ejercicio siguiente. Se muestran



también los saldos pendientes de cobro, distinguiendo los importes no reconocidos por la DGA y los importes pendientes de pago del presupuesto 2021.

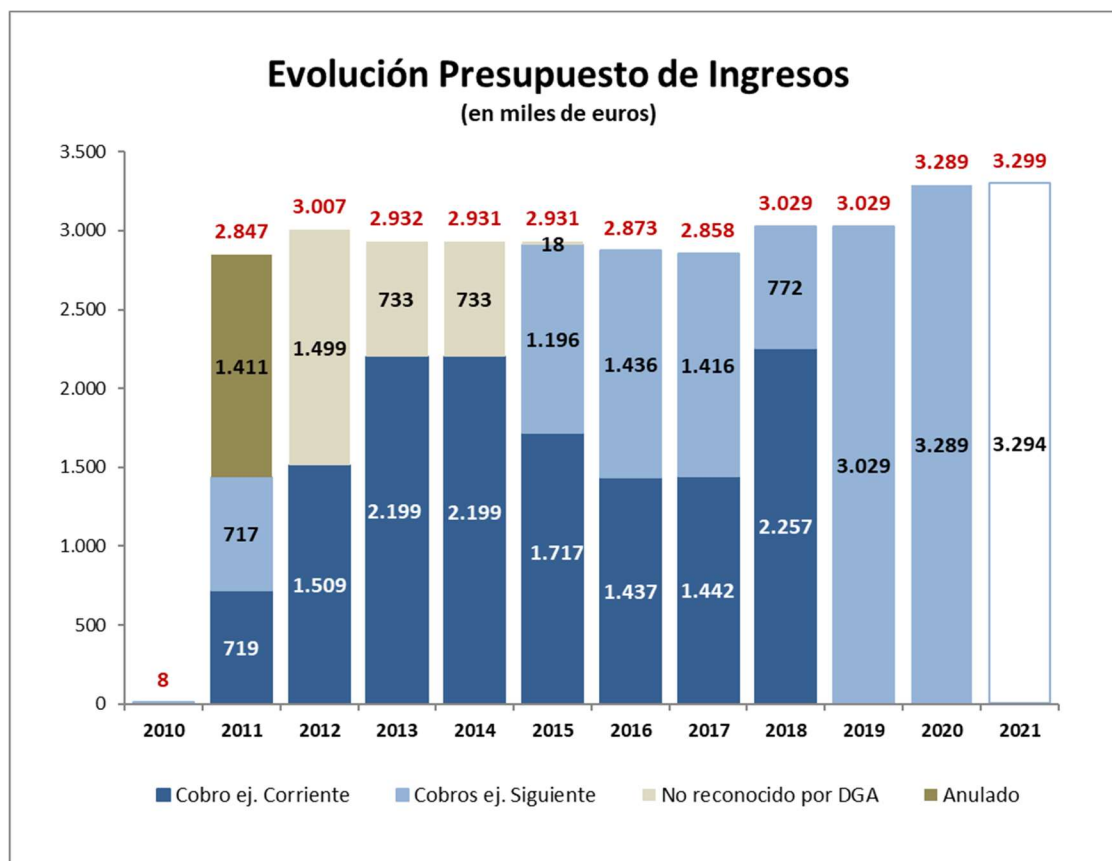

2. Subvenciones concedidas:

La Cámara de Cuentas de Aragón, dada la naturaleza de su actividad, no ha concedido ninguna subvención durante el ejercicio 2021.

No hay información para los apartados números 15, 16 y 17 de la Memoria, correspondientes a Provisiones y contingencias, Información sobre medio ambiente y Activos en estado de venta, al no haber realizado ninguna actuación en el ejercicio referida a los mismos.

18. PRESENTACIÓN POR ACTIVIDADES DE LA CUENTA DEL RESULTADO ECONÓMICO PATRIMONIAL

Dado que en el presupuesto de la Cámara de Cuentas de Aragón existe un único programa (111.4), no se incluye un anexo específico de presentación por actividades de la cuenta del resultado económico patrimonial.

19. OPERACIONES POR ADMINISTRACIÓN DE RECURSOS POR CUENTA DE OTROS ENTES PÚBLICOS

No procede.



20. OPERACIONES NO PRESUPUESTARIAS DE TESORERÍA

Anexo V de la Memoria.

21. CONTRATACIÓN ADMINISTRATIVA

Anexo VI de la Memoria.

22. VALORES RECIBIDOS EN DEPÓSITO

Anexo VII de la Memoria.

23. INFORMACIÓN PRESUPUESTARIA

23.1 Presupuesto corriente

1. *Presupuesto de gastos.*

No existen acreedores por operaciones pendientes de aplicar al presupuesto (cuenta 413).

La información relativa a las modificaciones de crédito y remanentes de crédito se recoge en el Anexo VIII de la Memoria.

2. *Presupuesto de ingresos.*

No existen derechos anulados ni cancelados ni devoluciones de ingresos.

El resto de la información se recoge en el Anexo IX de la Memoria.

23.2 Presupuestos cerrados

1. *Presupuesto de gastos. Obligaciones de presupuestos cerrados.*

La información se detalla en el Anexo X de la Memoria.

2. *Presupuesto de ingresos. Derechos a cobrar de presupuestos cerrados.*

La información se detalla en el Anexo X de la Memoria.

3. *Variación de resultados presupuestarios de ejercicios anteriores.*

Sin datos.

23.3 Compromisos de gasto con cargo a presupuestos de ejercicios posteriores

La información se detalla en el Anexo XI de la Memoria.

23.4 Gastos con financiación afectada

No existen.



23.5 Remanente de tesorería

Se recoge en el Anexo XII de la Memoria.

24. INDICADORES FINANCIEROS, PATRIMONIALES Y PRESUPUESTARIOS

Se detallan en el Anexo XIII de la Memoria, tal como se extraen de la aplicación informática de contabilidad.

La aplicación no calcula el periodo medio de pago a los acreedores comerciales. La Cámara de Cuentas cumple con el periodo medio legal de pago de 30 días.

25. INFORMACIÓN SOBRE EL COSTE DE LAS ACTIVIDADES Y 26. INDICADORES DE GESTIÓN

Sin datos.

27. HECHOS POSTERIORES AL CIERRE

Con posterioridad al cierre no se han puesto de manifiesto hechos que afecten a las cifras contenidas en las Cuentas Anuales, al contenido de esta Memoria ni a la capacidad de evaluación de las personas interesadas en las Cuentas Anuales.



6.1. ANEXO I – INMOVILIZADO MATERIAL
(No se incluye, se explica en el texto de la Memoria)



6.2. ANEXO II – INMOVILIZADO INTANGIBLE
(No se incluye, se explica en el texto de la Memoria)



6.3. ANEXO III – TRANSFERENCIAS Y SUBVENCIONES
(No se incluye, se explica en el texto de la Memoria)



**6.4. ANEXO IV – PRESENTACIÓN POR ACTIVIDADES DE LA
CUENTA DEL RESULTADO ECONÓMICO PATRIMONIAL**
(No se incluye, se explica en el texto de la memoria)



6.5. ANEXO V – OPERACIONES NO PRESUPUESTARIAS DE TESORERÍA



6.5.1. ESTADO DE DEUDORES NO PRESUPUESTARIOS





CÁMARA DE CUENTAS DE ARAGÓN

6.5.1. ESTADO DE DEUDORES NO PRESUPUESTARIOS

Periodo: 2021

CÁMARA
de CUENTAS de
ARAGÓN

CUENTA	CONCEPTO		SALDO A 1 DE ENERO	MODIFICACIONES SALDO INICIAL	CARGOS REALIZADOS EN EL EJERCICIO	TOTAL DEUDORES	ABONOS REALIZADOS EN EL EJERCICIO	DEUDORES PENDIENTES DE COBRO A 31 DICIEMBRE
	CÓDIGO	DESCRIPCIÓN						
2600	10001	Depósitos Constituidos	0,00	0,00	0,00	0,00	0,00	0,00
		TOTAL CUENTA 2600	0,00	0,00	0,00	0,00	0,00	0,00
440	10042	Deudores por IVA	0,00	0,00	0,00	0,00	0,00	0,00
		TOTAL CUENTA 440	0,00	0,00	0,00	0,00	0,00	0,00
44901	10900	Otros deudores no presupuestarios	0,00	0,00	0,00	0,00	0,00	0,00
		TOTAL CUENTA 44901	0,00	0,00	0,00	0,00	0,00	0,00
4700	10040	Hacienda Pública Deudora por IVA	0,00	0,00	0,00	0,00	0,00	0,00
		TOTAL CUENTA 4700	0,00	0,00	0,00	0,00	0,00	0,00
4710	10030	Seguridad Social Deudora	0,00	0,00	0,00	0,00	0,00	0,00
		TOTAL CUENTA 4710	0,00	0,00	0,00	0,00	0,00	0,00
472	90001	Hacienda Pública IVA Soportado	0,00	0,00	0,00	0,00	0,00	0,00
		TOTAL CUENTA 472	0,00	0,00	0,00	0,00	0,00	0,00
5440	10050	Anticipos y Préstamos Concedidos	0,00	0,00	0,00	0,00	0,00	0,00
		TOTAL CUENTA 5440	0,00	0,00	0,00	0,00	0,00	0,00
		TOTAL	0,00	0,00	0,00	0,00	0,00	0,00



6.5.2. ESTADO DE ACREEDORES NO PRESUPUESTARIOS





CÁMARA DE CUENTAS DE ARAGÓN

6.5.2. ESTADO DE ACREEDORES NO PRESUPUESTARIOS

Periodo: 2021

CÁMARA
de CUENTAS de
ARAGÓN

CUENTA	CONCEPTO		SALDO A 1 DE ENERO	MODIFICACIONES SALDO INICIAL	ABONOS REALIZADOS EN EL EJERCICIO	TOTAL ACREEDORES	CARGOS REALIZADOS EN EL EJERCICIO	ACREEDORES PENDIENTES DE PAGO A 31 DICIEMBRE
	CÓDIGO	DESCRIPCIÓN						
1800	20090	Fianzas depositadas a largo plazo	0,00	0,00	0,00	0,00	0,00	0,00
		TOTAL CUENTA 1800	0,00	0,00	0,00	0,00	0,00	0,00
410	20049	Acreedores por IVA	0,00	0,00	0,00	0,00	0,00	0,00
		TOTAL CUENTA 410	0,00	0,00	0,00	0,00	0,00	0,00
41900	20004	Garantía por retención en factura	0,00	0,00	468,28	468,28	0,00	468,28
		TOTAL CUENTA 41900	0,00	0,00	468,28	468,28	0,00	468,28
41902	20092	Otros acreedores no presupuestarios	0,00	0,00	0,00	0,00	0,00	0,00
41905	20050	Otras Retenciones al Personal	0,00	0,00	0,00	0,00	0,00	0,00
		TOTAL CUENTA 41905	0,00	0,00	0,00	0,00	0,00	0,00
4750	20040	Hacienda Pública Acreedora por IVA	1.050,76	0,00	1.053,82	2.104,58	1.050,76	1.053,82
		TOTAL CUENTA 4750	1.050,76	0,00	1.053,82	2.104,58	1.050,76	1.053,82
4751	20001	I.R.P.F. Retención Trabajo Personal	130.436,88	0,00	451.343,10	581.779,98	445.898,86	135.881,12
		TOTAL CUENTA 4751	130.436,88	0,00	451.343,10	581.779,98	445.898,86	135.881,12
4759	20003	Derechos Pasivos	1.501,48	0,00	9.922,04	11.423,52	10.222,76	1.200,76
		TOTAL CUENTA 4759	1.501,48	0,00	9.922,04	11.423,52	10.222,76	1.200,76
4760	20030	Cuota del Trabajador a la Seguridad Social	4.245,35	0,00	52.432,45	56.677,80	52.070,01	4.607,79
		TOTAL CUENTA 4760	4.245,35	0,00	52.432,45	56.677,80	52.070,01	4.607,79
4761	20031	Cuota MUFACE	559,41	0,00	3.652,24	4.211,65	3.784,77	426,88
		TOTAL CUENTA 4761	559,41	0,00	3.652,24	4.211,65	3.784,77	426,88
4762	20032	Cuota MUGEJU	0,00	0,00	0,00	0,00	0,00	0,00
		TOTAL CUENTA 4762	0,00	0,00	0,00	0,00	0,00	0,00
4763	20033	Cuota ISFAS	97,98	0,00	692,02	790,00	691,14	98,86
		TOTAL CUENTA 4763	97,98	0,00	692,02	790,00	691,14	98,86
477	91001	Hacienda Pública IVA Repercutido	0,00	0,00	1.053,82	1.053,82	1.053,82	0,00
		TOTAL CUENTA 477	0,00	0,00	1.053,82	1.053,82	1.053,82	0,00
5570	20557	CNP Temporal 557	0,00	0,00	1.250,00	1.250,00	1.250,00	0,00
		TOTAL CUENTA 5570	0,00	0,00	1.250,00	1.250,00	1.250,00	0,00
560	20080	Fianzas de Ejecución de Obras	1.901,90	0,00	0,00	1.901,90	1.901,90	0,00
		TOTAL CUENTA 560	1.901,90	0,00	0,00	1.901,90	1.901,90	0,00
561	20100	Depósitos de Particulares a Corto Plazo	0,00	0,00	0,00	0,00	0,00	0,00
		TOTAL CUENTA 561	0,00	0,00	0,00	0,00	0,00	0,00
		TOTAL	139.793,76	0,00	529.000,15	668.793,91	525.056,40	143.737,51



6.5.3. PAGOS PENDIENTES DE APLICACIÓN



CÁMARA DE CUENTAS DE ARAGÓN

6.5.3. PAGOS PENDIENTES DE APLICACIÓN

Periodo: 2021

CUENTA	CONCEPTO		PAGOS PENDIENTES DE APLICACIÓN A 1 DE ENERO	MODIFICACIONES SALDO INICIAL	PAGOS REALIZADOS EN EL EJERCICIO	TOTAL PAGOS PENDIENTES APLICACIÓN	PAGOS APLICADOS EN EL EJERCICIO	PAGOS PENDIENTES DE APLICACIÓN A 31 DICIEMBRE
	CÓDIGO	DESCRIPCIÓN						
5581	10581	PROV.FONDOS ANT.CAJA FIJA PTES.JUST.	0,00	0,00	522,28	522,28	522,28	0,00
		TOTAL CUENTA 5581	0,00	0,00	522,28	522,28	522,28	0,00
5585	10585	LIBR.REPOS.ANT.CAJA FIJA PTES.PAGO.	0,00	0,00	522,28	522,28	522,28	0,00
		TOTAL CUENTA 5585	0,00	0,00	522,28	522,28	522,28	0,00
559	40001	Pagos Pendientes de Aplicación	0,00	0,00	0,00	0,00	0,00	0,00
		TOTAL CUENTA 559	0,00	0,00	0,00	0,00	0,00	0,00
		TOTAL	0,00	0,00	1.044,56	1.044,56	1.044,56	0,00



6.6. ANEXO VI - CONTRATACIÓN ADMINISTRATIVA



6.6.1. ADJUDICACIONES CONTRATOS NO MENORES



CONTRATOS ADJUDICADOS AÑO 2020

TIPO DE CONTRATOS	PROCEDIMIENTOS ADJUDICACIÓN	CRITERIOS ADJUDICACIÓN	IMP. ADJUDICACIÓN EJERCICIO 2021	ANUALIDADES FUTURAS		
				2022	2023	2024
MIXTOS						
Suministro e instalación de la electrónica de red necesaria para la CCA	Abierto	Varios	973,23	973,23	973,23	0,00
Subtotales			973,23	973,23	973,23	0,00
SERVICIOS						
Vigilancia y seguridad de la sede de la Cámara de Cuentas de Aragón (Prórroga)	Abierto	Varios	55.975,33	41.975,51	0,00	0,00
Servicio de una plataforma de administración y sede electrónica de la CCA	Abierto	Varios	7.260,00	7.260,00	3.630,00	0,00
Subtotales			63.235,33	49.235,51	3.630,00	0,00
TOTALES			64.208,56	50.208,74	4.603,23	0,00

CONTRATOS ADJUDICADOS AÑO 2021

TIPO DE CONTRATOS	PROCEDIMIENTOS ADJUDICACIÓN	CRITERIOS ADJUDICACIÓN	IMP. ADJUDICACIÓN EJERCICIO 2021	ANUALIDADES FUTURAS		
				2022	2023	2024
SERVICIOS						
Limpieza sede de la Cámara de Cuentas de Aragón	Abierto	Varios	4.020,59	32.164,70	28.144,12	0,00
Servicios de ciberseguridad de la Cámara de Cuentas de Aragón	Abierto	Varios	19.324,18	3.194,40	3.194,40	2.182,84
Servicio de telefonía fija, móvil y acceso a internet de la Cámara de Cuentas de Aragón	Abierto	Varios	2.257,74	4.515,46	2.257,74	
Alojamiento de ficheros y aplicaciones de la Cámara de Cuentas de Aragón	Abierto	Varios		5.895,42		
Subtotales			25.602,51	45.769,98	33.596,26	2.182,84
SUMINISTROS						
Suministro de un paquete informático y servicio de correo electrónico para la CCA	Abierto	Varios	2.293,58	4.587,16	2.293,58	
Subtotales			2.293,58	4.587,16	2.293,58	0,00
TOTALES			27.896,09	50.357,14	35.889,84	2.182,84

CONTRATOS MENORES AÑO 2021

	IMP. ADJUDICACIÓN EJERCICIO 2021
MIXTOS	2.247,02
SERVICIOS	107.409,87
SUMINISTROS	25.308,46
TOTALES	134.965,35



6.6.2. CONTRATOS MENORES



CONTRATOS MENORES 01/01/2021 - 31/12/2021

OBJETO	ADJUDICATARIO	IMPORTE (IVA INCLUIDO)
Taxis	AGRUPACION RADIO TAXI ZARAGOZA S.C.L.	72,15
XXX Encuentro Foro Derecho Aragonés	ALBAR GARCIA, JAVIER	450,00
Traslados a acto institucional del día de Aragón	ALQUILER DE VEHICULOS PALACIOS S.L.U.	951,65
Curso Formación	ALVAREZ ALMAZAN, LIVIA	1.143,45
Alquiler plazas aparcamiento	APARCAMIENTOS I. C. ZARAGOZA, S.L.	1.607,76
Serv. Delegado Protección Datos	ARAGONESA DE TECNOLOGÍAS DE LA INFORMACIÓN CONSULTORES S.L.L	3.130,27
Renovación Registro camaracuentasaragon.es	ARSYS INTERNET S.L.	30,25
Acto Institucional X Aniversario	ARTI GESTIÓN Y SERVICIOS ARTÍSTICOS, SL	423,50
Servicio delegado de protección de datos y revisión/auditoría anual	ÁRTICO CONSULTORES, SLL	3.311,77
Poliza Seguro Colectivo de Vida Consejeros	AXA AURORA VIDA, S.A. DE SEGUROS Y REASEGUROS	2.657,17
Pólizas seguros accidente empleados y consejeros	AXA SEGUROS GENERALES, S.A. DE SEGUROS Y REASEGUROS	2.139,29
Acto Institucional X Aniversario	COMO RESTAURACION, SLU	477,30
Renovación servicio Base de Datos Proyecto CSP 2 Usuarios	COM-PACTO SOLUCIONES Y PROYECTOS, S.L.	653,40
Taxis	COOPERATIVA AUTO-TAXI ZARAGOZA	604,25
Diseño infografía y adaptación a formato vertical	DETALIER SLU	411,40
Encuentros técnicos	DION EVENTOS, SL	1.000,00
Servicio de producción de vídeos	DOSIS VIDEOMARKETING, SL	11.979,00
Curso Formación	ESTEBAN SÁNCHEZ, JOSÉ MIGUEL	750,00
Solicitud informe deposito cuentas	GARCIA JIMENEZ, MARIA ROSARIO	23,93
Medalla conmemorativa	GREGORIO DE PIQUERAS, FRANCISCA	12,10
Suscripción a Heraldos de Aragón	HERALDO DE ARAGON EDITORA, S.L.U.	420,00
Alojamiento de Ficheros y Aplicaciones	HIBERUS SISTEMAS INFORMÁTICOS, S.L	11.775,42
Suministro paquete ofimático y servicio correo electrónico	HIBERUS SISTEMAS INFORMÁTICOS, S.L	2.247,02
Mantenimiento Plantas Cámara Cuentas Aragón	HIGUERA CAVERO, TOMAS	3.289,56
Alquiler salas para impartición de cursos	HUG ZGZ, SL	255,31
Compras materiales de oficina	LANGA SOLER, S.L.	3.014,12
Adquisición de libros	LIBRERÍA CALAMO, SL	45,50
Adquisición de libro	LIBRERÍA PARIS, SL	33,00
Servicios asociados al X Aniversario de la CCA	M.A. JARZA 17, S.L.L.	1.778,70
Consulta depósitos de cuentas	MADRAZO MELENDEZ, BELEN	58,01
Acto institucional día del Justicia	MARTINEZ EMBID MARÍA JOSEFA	80,00
Reconocimientos médicos empleados	MAS PREVENCIÓN SERVICIO DE PREVENCIÓN, S.L.U.	3.442,22
Vigilancia de la salud, higiene y ergonomía en el trabajo	MAS PREVENCIÓN SERVICIO DE PREVENCIÓN, S.L.U.	3.600,00
Servicio de Soporte Técnico de las Aplicaciones RH-SP	META4 SPAIN, S.A.	5.995,25



CONTRATOS MENORES 01/01/2021 - 31/12/2021

OBJETO	ADJUDICATARIO	IMPORTE (IVA INCLUIDO)
Video conferencia CISCO Room Kit Mini	ORBE TELECOMUNICACIONES, S.L.	3.981,59
Licencia, soporte e instalación de controladora firewall	ORBE TELECOMUNICACIONES, S.L.	803,22
Suministro de la licencia de los sistemas de videoconferencia de la CCA	ORBE TELECOMUNICACIONES, S.L.	866,03
Suministros actos Navidad	PASTELERIA TOLOSANA, SL	337,27
Suscripción al Periódico de Aragón	PRENSA DIARIA ARAGONESA, SAU	415,00
Maquetación Memoria 2020	PROGRAMATICA ON DEMAND SL	1.197,90
Consulta depósitos de cuentas	REGISTRADORES MERCANTILES DE ZARAGOZA ENT. SIN PERS. JCA.	140,70
Solicitud informe deposito cuentas	REGISTRO MERCANTIL Y BM CASTELLON	21,76
Ejemplares dossier Memoria	REPISO GARCIA, ISABEL	187,85
Servicio impresión libros (informes y memorias)	SAN FRANCISCO, S.L. ESPAÑOLA DE ARTES GRAFICAS	3.632,29
Servicio Correos	SOCIEDAD ESTATAL CORREOS Y TELEGRAFOS, S.A.	74,88
Mantenimiento Impresoras	SOLITIUM, S.L.	3.111,75
Servicios Soporte TIC	SOLITIUM, S.L.	2.843,50
Suministro ordenadores portátiles	SOLITIUM, S.L.	7.209,18
Suministro impresora planta 5ª	SOLITIUM, S.L.	3.569,50
Mejora de los procesadores de 6 ordenadores portátiles	SOLITIUM, S.L.	856,68
Contrato de Suministro de una licencia de Vmware	SOLITIUM, S.L.	733,41
Suministro impresora multifunción tercera planta	SOLITIUM, S.L.	6.051,05
Suministro e instalación disco duro SSD	SOLITIUM, S.L.	107,34
Cursos formación	T & Z FORMACION, S.L.	609,00
Suministro equipamiento informático	TELFÓNICA SOLUCIONES DE INFORMÁTICAS Y COMUNICACIONES S.A.U.	4.475,48
Servicio de asistencia técnica para la implantación del ENS en la CCA	TELFÓNICA SOLUCIONES DE INFORMÁTICAS Y COMUNICACIONES S.A.U.	5.895,42
Alquiler de equipamiento de realización, iluminación y personal técnico para Acto institucional	TELESONIC, S.A.U.	1.532,10
Migración de datos e implantación de una aplicación web de gestión económica para CCA	T-SYSTEMS IBERIA	6.040,32
Encuentros técnicos	VIAJES GALITUR, SL	3.854,55
Fotos para la Memoria	WIFINDER VIDEO S.C.T.A.	90,75
Mantenimiento licencias TeamMate	WOLTERS KLUWER TAX AND ACCOUNTING LIMITED	6.072,00
Póliza Seguros Vida Empleados	ZURICH VIDA COMPAÑIA DE SEGUROS Y REASEGUROS, S.A.	2.392,08



6.7. ANEXO VII - VALORES RECIBIDOS EN DEPÓSITO





CÁMARA
de CUENTAS de
ARAGÓN

CÁMARA DE CUENTAS DE ARAGÓN

6.7. ESTADO DE VALORES RECIBIDOS EN DEPÓSITO

Periodo: 2021

CONCEPTO	DESCRIPCIÓN	SALDO A 1 DE ENERO	MODIFICACIONES SALDO INICIAL	DEPÓSITOS RECIBIDOS EN EL EJERCICIO	TOTAL DEPÓSITOS RECIBIDOS	DEPÓSITOS CANCELADOS	DEPÓSITOS PENDIENTES DE DEVOLUCIÓN A 31 DE DICIEMBRE
70800	Otros Valores	4.723,01	0,00	5.285,99	10.009,00	1.502,28	8.506,72
TOTAL		4.723,01	0,00	5.285,99	10.009,00	1.502,28	8.506,72



6.8. ANEXO VIII - INFORMACIÓN PRESUPUESTARIA. PRESUPUESTO CORRIENTE. PRESUPUESTO DE GASTOS



6.8.1. MODIFICACIONES DE CRÉDITO



CÁMARA DE CUENTAS DE ARAGÓN

6.8.1. Modificaciones de Crédito

Periodo: 2021

APLICACIÓN PRESUPUESTARIA	DESCRIPCIÓN	CRÉDITOS EXTRAORDINARIOS	SUPLEMENTOS DE CRÉDITO	AMPLIACIONES DE CRÉDITO	TRANSFERENCIAS DE CRÉDITO		INCORPORACIÓN DE REMANENTES DE CRÉDITO	CRÉDITOS GENERADOS POR INGRESOS	BAJAS POR ANULACIÓN	AJUSTES POR PRÓRROGA	TOTAL MODIFICACIONES
					POSITIVAS	NEGATIVAS					
0103 / 1114 / 11000	Personas event.- Retribuc. básicas	0,00	0,00	0,00	11.654,16	0,00	0,00	0,00	0,00	0,00	11.654,16
0103 / 1114 / 11000	Personas event.- Otras remun.	0,00	0,00	0,00	7.027,76	0,00	0,00	0,00	0,00	0,00	7.027,76
0103 / 1114 / 11000	Personas event.- Trienios	0,00	0,00	0,00	1.412,07	0,00	0,00	0,00	0,00	0,00	1.412,07
0103 / 1114 / 11000	Personas event.- Pagas extraordinarias	0,00	0,00	0,00	2.940,74	0,00	0,00	0,00	0,00	0,00	2.940,74
0103 / 1114 / 12000	Funcionarios.- Sueldo.	0,00	0,00	0,00	0,00	9.659,43	0,00	0,00	0,00	0,00	-9.659,43
0103 / 1114 / 12000	Funcionarios.- Trienios.	0,00	0,00	0,00	0,00	4.462,72	0,00	0,00	0,00	0,00	-4.462,72
0103 / 1114 / 12000	Funcionarios.- Pagas extra.	0,00	0,00	0,00	0,00	2.893,01	0,00	0,00	0,00	0,00	-2.893,01
0103 / 1114 / 12100	Funcionarios.- Comp. Destino	0,00	0,00	0,00	0,00	3.638,15	0,00	0,00	0,00	0,00	-3.638,15
0103 / 1114 / 12100	Funcionarios.- Comp. Especifico	0,00	0,00	0,00	0,00	1.994,73	0,00	0,00	0,00	0,00	-1.994,73
0103 / 1114 / 12100	Funcionarios.- Otras retribuc. comp.	0,00	0,00	0,00	0,00	386,69	0,00	0,00	0,00	0,00	-386,69
0103 / 1114 / 16100	Formación y perf. func. y no lab.	0,00	0,00	0,00	0,00	6.000,00	0,00	0,00	0,00	0,00	-6.000,00
0103 / 1114 / 80000	Préstamos y Anticipos concedidos a corto plazo	0,00	0,00	0,00	3.000,00	0,00	0,00	0,00	0,00	0,00	3.000,00
0103 / 1114 / 80100	Préstamos y Anticipos concedidos a largo plazo	0,00	0,00	0,00	3.000,00	0,00	0,00	0,00	0,00	0,00	3.000,00
	TOTAL	0,00	0,00	0,00	29.034,73	29.034,73	0,00	0,00	0,00	0,00	0,00



6.8.2. REMANENTES DE CRÉDITO



APLICACIÓN PRESUPUESTARIA	DESCRIPCIÓN	REMANENTES COMPROMETIDOS			REMANENTES NO COMPROMETIDOS		
		INCORPORABLES	NO INCORPORABLES	TOTAL	INCORPORABLES	NO INCORPORABLES	TOTAL
0103 / 1114 / 10000	Altos cargos.-Retribuc. básicas y otras remun.	0,00	0,00	0,00	0,00	-553,51	-553,51
0103 / 1114 / 10000	Altos cargos.-Retribuc. básicas y otras remun.	0,00	0,00	0,00	0,00	1.115,90	1.115,90
0103 / 1114 / 10000	Altos cargos.-Retribuc. básicas y otras remun.	0,00	0,00	0,00	0,00	-1.363,81	-1.363,81
0103 / 1114 / 10100	Retribuc. básicas y otras remun. SGT, DG y	0,00	0,00	0,00	0,00	5.002,56	5.002,56
0103 / 1114 / 10100	Retribuc. básicas y otras remun. SGT, DG y	0,00	0,00	0,00	0,00	72.668,15	72.668,15
0103 / 1114 / 10100	Retribuc. básicas y otras remun. SGT, DG y	0,00	0,00	0,00	0,00	116.178,04	116.178,04
0103 / 1114 / 10100	Retribuc. básicas y otras remun. SGT, DG y	0,00	0,00	0,00	0,00	31.988,80	31.988,80
0103 / 1114 / 11000	Personal even. gab.-Retrib. básicas y otras	0,00	0,00	0,00	0,00	-393,11	-393,11
0103 / 1114 / 11000	Personal even. gab.-Retrib. básicas y otras	0,00	0,00	0,00	0,00	-235,68	-235,68
0103 / 1114 / 11000	Personal even. gab.-Retrib. básicas y otras	0,00	0,00	0,00	0,00	-69,71	-69,71
0103 / 1114 / 11000	Personal even. gab.-Retrib. básicas y otras	0,00	0,00	0,00	0,00	4.586,40	4.586,40
0103 / 1114 / 12000	Funcionarios.-Retribuciones básicas	0,00	0,00	0,00	0,00	142.229,78	142.229,78
0103 / 1114 / 12000	Funcionarios.-Retribuciones básicas	0,00	0,00	0,00	0,00	15.257,01	15.257,01
0103 / 1114 / 12000	Funcionarios.-Retribuciones básicas	0,00	0,00	0,00	0,00	41.267,03	41.267,03
0103 / 1114 / 12100	Funcionarios.-Retribuciones complementarias	0,00	0,00	0,00	0,00	65.307,92	65.307,92
0103 / 1114 / 12100	Funcionarios.-Retribuciones complementarias	0,00	0,00	0,00	2.613,31	0,00	2.613,31
0103 / 1114 / 12100	Funcionarios.-Retribuciones complementarias	0,00	0,00	0,00	0,00	64.020,16	64.020,16
0103 / 1114 / 12200	Funcionarios.-Retribuciones en especie	0,00	0,00	0,00	0,00	1.866,89	1.866,89
0103 / 1114 / 15000	Incentivos al rendimiento.-Productividad	0,00	0,00	0,00	0,00	113.255,16	113.255,16
0103 / 1114 / 16000	Cuotas sociales.-	0,00	0,00	0,00	0,00	168.798,54	168.798,54
0103 / 1114 / 16000	Cuotas sociales.-	0,00	716,90	716,90	0,00	-6.971,94	-6.971,94
0103 / 1114 / 16100	Gastos sociales Funcionarios y Pers. no laboral.	0,00	0,00	0,00	0,00	12.770,10	12.770,10
0103 / 1114 / 16100	Gastos sociales Funcionarios y Pers. no laboral.	0,00	0,00	0,00	0,00	5.337,83	5.337,83
0103 / 1114 / 16500	Cuotas Sociales	0,00	0,00	0,00	0,00	2.046,39	2.046,39
0103 / 1114 / 16500	Cuotas Sociales	0,00	0,00	0,00	0,00	-2.046,29	-2.046,29
0103 / 1114 / 20600	Arrendamientos.-Equipos proceso inf.	0,00	4.512,22	4.512,22	0,00	-4.617,21	-4.617,21
0103 / 1114 / 21200	Repar. y Conserv.-Edificios y otras	0,00	0,00	0,00	0,00	-339,90	-339,90
0103 / 1114 / 21300	Repar. y Conserv.-Maquin., instalación y utillaje	0,00	0,00	0,00	0,00	700,00	700,00
0103 / 1114 / 21500	Repar. y Conserv.-Mobiliario y enseres	0,00	0,00	0,00	0,00	200,00	200,00
0103 / 1114 / 21600	Repar. y Conserv.-Equipos procesos información	0,00	871,35	871,35	0,00	1.915,02	1.915,02
0103 / 1114 / 22000	Material de oficina	0,00	0,00	0,00	0,00	122,58	122,58
0103 / 1114 / 22000	Material de oficina	0,00	0,00	0,00	0,00	500,00	500,00
0103 / 1114 / 22000	Material de oficina	0,00	0,00	0,00	0,00	64,01	64,01
0103 / 1114 / 22000	Material de oficina	0,00	0,00	0,00	0,00	307,51	307,51
0103 / 1114 / 22000	Material de oficina	0,00	0,00	0,00	0,00	-830,81	-830,81
0103 / 1114 / 22000	Material de oficina	0,00	0,00	0,00	0,00	100,00	100,00
0103 / 1114 / 22100	Suministros	0,00	0,00	0,00	0,00	15.026,67	15.026,67
0103 / 1114 / 22100	Suministros	0,00	0,00	0,00	0,00	-22,59	-22,59
0103 / 1114 / 22200	Comunicaciones	0,00	3.858,81	3.858,81	0,00	-1.891,20	-1.891,20
0103 / 1114 / 22200	Comunicaciones	0,00	0,00	0,00	0,00	1.921,52	1.921,52
0103 / 1114 / 22300	Transportes	0,00	0,00	0,00	0,00	500,00	500,00
0103 / 1114 / 22400	Primas de Seguros	0,00	0,00	0,00	0,00	300,00	300,00
0103 / 1114 / 22500	Tributos	0,00	0,00	0,00	0,00	100,00	100,00
0103 / 1114 / 22600	Gastos diversos	0,00	0,00	0,00	0,00	3.073,70	3.073,70
0103 / 1114 / 22600	Gastos diversos	0,00	0,00	0,00	0,00	4.460,58	4.460,58
0103 / 1114 / 22600	Gastos diversos	0,00	18.208,60	18.208,60	0,00	-20.968,79	-20.968,79
0103 / 1114 / 22600	Gastos diversos	0,00	0,00	0,00	0,00	14.917,20	14.917,20
0103 / 1114 / 22600	Gastos diversos	0,00	0,00	0,00	3.000,00	0,00	3.000,00
0103 / 1114 / 22600	Gastos diversos	0,00	0,00	0,00	0,00	4.000,00	4.000,00
0103 / 1114 / 22700	Trabajos Realizados por otras Empresas	0,00	3.408,48	3.408,48	0,00	-224,19	-224,19
0103 / 1114 / 22700	Trabajos Realizados por otras Empresas	0,00	10.323,37	10.323,37	0,00	-3.858,13	-3.858,13
0103 / 1114 / 22700	Trabajos Realizados por otras Empresas	0,00	10.615,25	10.615,25	0,00	10.453,28	10.453,28
0103 / 1114 / 22700	Trabajos Realizados por otras Empresas	0,00	0,00	0,00	0,00	966,29	966,29
0103 / 1114 / 23000	Indemnización razón servicio.- Dietas	0,00	0,00	0,00	0,00	889,22	889,22
0103 / 1114 / 23100	Indemn. razón servicio.-Locomoción	0,00	0,00	0,00	0,00	-4.264,99	-4.264,99
0103 / 1114 / 25100	Otros gastos.-Gastos realización gastos	0,00	0,00	0,00	0,00	-457,76	-457,76
0103 / 1114 / 60300	Inv. Reales (RP).- Maq., instalac. y utillaje	0,00	0,00	0,00	0,00	2.000,00	2.000,00
0103 / 1114 / 60500	Inv. Reales (RP).- Mobiliario y enseres	0,00	0,00	0,00	0,00	3.316,03	3.316,03
0103 / 1114 / 60600	Inv. Reales (RP).- Equipos proceso informac.	0,00	0,00	0,00	0,00	-4.984,88	-4.984,88
0103 / 1114 / 60900	Inv. Reales (RP).- Inmovilizado inmaterial	0,00	321,88	321,88	0,00	11.752,98	11.752,98
	TOTAL	0,00	52.836,86	52.836,86	5.613,31	887.188,75	892.802,06



6.9. ANEXO IX - INFORMACIÓN PRESUPUESTARIA.
PRESUPUESTO CORRIENTE. PRESUPUESTO DE INGRESOS.
RECAUDACIÓN NETA





CÁMARA DE CUENTAS DE ARAGÓN

6.9.1. RECAUDACIÓN NETA

Periodo: 2021

APLICACIÓN PRESUPUESTARIA	DESCRIPCIÓN	RECAUDACIÓN TOTAL	DEVOLUCIONES DE INGRESO	RECAUDACIÓN NETA
38010	Reintegros de ejercicios cerrados	867,58	0,00	867,58
82000	Reintegro de prestamos concedidos a C.P	4.500,00	0,00	4.500,00
TOTAL		5.367,58	0,00	5.367,58



6.10. ANEXO X - INFORMACIÓN PRESUPUESTARIA. PRESUPUESTOS CERRADOS



6.10.1. OBLIGACIONES DE PRESUPUESTOS CERRADOS





CÁMARA DE CUENTAS DE ARAGÓN

6.10.1. OBLIGACIONES DE PRESUPUESTOS CERRADOS

Periodo: 2021

CÁMARA
de CUENTAS de
ARAGÓN

APLICACIÓN PRESUPUESTARIA	DESCRIPCIÓN	OBLIGACIONES PENDIENTES DE PAGO A 1 DE ENERO	MODIFICACIONES SALDO INICIAL Y ANULACIONES	TOTAL OBLIGACIONES	PRESCRIPCIONES	PAGOS REALIZADOS	OBLIGACIONES PENDIENTES DE PAGO A 31 DE DICIEMBRE
Ejercicio: 2020							
2020 - 0103 / 1114 / 12200	Funcionarios.- Otras retribuciones en especie	21,20	0,00	21,20	0,00	21,20	0,00
2020 - 0103 / 1114 / 16000	Seguridad Social	22.219,58	0,00	22.219,58	0,00	22.219,58	0,00
2020 - 0103 / 1114 / 16000	Otras cuotas sociales	876,49	0,00	876,49	0,00	876,49	0,00
2020 - 0103 / 1114 / 16500	Fondo de acción social	23,84	0,00	23,84	0,00	23,84	0,00
2020 - 0103 / 1114 / 21600	Reparac. y conserv.-Equipos proceso inf.	451,23	0,00	451,23	0,00	451,23	0,00
2020 - 0103 / 1114 / 22000	Mat. ofc.- Prensa, revistas y pub.periód.	415,00	0,00	415,00	0,00	415,00	0,00
2020 - 0103 / 1114 / 22600	Gastos diversos. Jurídicos contenciosos admvos	1.235,50	0,00	1.235,50	0,00	1.235,50	0,00
2020 - 0103 / 1114 / 22600	Gastos diversos.- Otros gastos diversos	3.000,00	0,00	3.000,00	0,00	3.000,00	0,00
2020 - 0103 / 1114 / 22700	Trab. otras empresas.- Limpieza y aseo	2.221,16	0,00	2.221,16	0,00	2.221,16	0,00
2020 - 0103 / 1114 / 22700	Trab. otras empresas.- Seguridad	3.890,80	0,00	3.890,80	0,00	3.890,80	0,00
2020 - 0103 / 1114 / 22700	Trab. otras empresas.- Estudios y trabajos tcos.	7.053,74	0,00	7.053,74	0,00	7.053,74	0,00
2020 - 0103 / 1114 / 22700	Trab. otras empresas.- Otros trab. real. otr. emp.	274,13	0,00	274,13	0,00	274,13	0,00
2020 - 0103 / 1114 / 25100	Otros gastos.- Gastos realización de cursos	533,00	0,00	533,00	0,00	533,00	0,00
2020 - 0103 / 1114 / 60900	Inv. Reales (RP).- Inmovilizado inmaterial	962,57	0,00	962,57	0,00	962,57	0,00
	Total 2020	43.178,24	0,00	43.178,24	0,00	43.178,24	0,00
	TOTAL	43.178,24	0,00	43.178,24	0,00	43.178,24	0,00



6.10.2. DERECHOS PENDIENTES DE COBRO TOTALES





CÁMARA DE CUENTAS DE ARAGÓN

6.10.2. DERECHOS PENDIENTES DE COBRO TOTALES. PRESUPUESTOS CERRADOS

Periodo: 2021

CÁMARA
de CUENTAS de
ARAGÓN

APLICACIÓN PRESUPUESTARIA	DESCRIPCIÓN	DERECHOS PENDIENTES DE COBRO A 1 DE ENERO	MODIFICACIONES SALDO INICIAL	DERECHOS ANULADOS	DERECHOS CANCELADOS	RECAUDACIÓN	DERECHOS PENDIENTES DE COBRO A 31 DE DICIEMBRE
2010							
2010 45000	Transferencias de la C.A. Aragón	1.655,46	0,00	0,00	0,00	0,00	1.655,46
2010 75000	Transferencias de la C.A. Aragón	300,52	0,00	0,00	0,00	0,00	300,52
Total 2010		1.955,98	0,00	0,00	0,00	0,00	1.955,98
2012							
2012 45000	Transferencias de la C.A. Aragón	1.472.564,75	0,00	0,00	0,00	0,00	1.472.564,75
2012 75000	Transferencias de la C.A. Aragón	25.000,00	0,00	0,00	0,00	0,00	25.000,00
Total 2012		1.497.564,75	0,00	0,00	0,00	0,00	1.497.564,75
2013							
2013 45000	Transferencias de la C.A. Aragón	728.122,90	0,00	0,00	0,00	0,00	728.122,90
2013 75000	Transferencias de la C.A. Aragón	4.625,00	0,00	0,00	0,00	0,00	4.625,00
Total 2013		732.747,90	0,00	0,00	0,00	0,00	732.747,90
2014							
2014 45000	Transferencias de la C.A. Aragón	728.122,63	0,00	0,00	0,00	0,00	728.122,63
2014 75000	Transferencias de la C.A. Aragón	4.625,00	0,00	0,00	0,00	0,00	4.625,00
Total 2014		732.747,63	0,00	0,00	0,00	0,00	732.747,63
2015							
2015 45000	Transferencias de la C.A. Aragón	11.500,00	0,00	0,00	0,00	0,00	11.500,00
2015 75000	Transferencias de la C.A. Aragón	5.875,00	0,00	0,00	0,00	0,00	5.875,00
Total 2015		17.375,00	0,00	0,00	0,00	0,00	17.375,00
2020							
2020 45000	Transferencias de la C.A. Aragón	3.248.456,37	0,00	0,00	0,00	3.248.456,37	0,00
2020 75000	Transferencias de la C.A. Aragón	41.000,00	0,00	0,00	0,00	41.000,00	0,00
Total 2020		3.289.456,37	0,00	0,00	0,00	3.289.456,37	0,00
TOTAL		6.271.847,63	0,00	0,00	0,00	3.289.456,37	2.982.391,26



6.11. ANEXO XI - INFORMACIÓN PRESUPUESTARIA.
COMPROMISOS DE GASTO CON CARGO A PRESUPUESTOS
DE EJERCICIOS POSTERIORES





CÁMARA DE CUENTAS DE ARAGÓN

6.11. COMPROMISOS DE GASTO CON CARGO A PRESUPUESTOS DE EJERCICIOS POSTERIORES

Período: 2021

CÁMARA
de CUENTAS de
ARAGÓN

APLICACIÓN PRESUPUESTARIA	DESCRIPCIÓN	COMPROMISOS DE GASTO ADQUIRIDOS CON CARGO AL PRESUPUESTO DEL EJERCICIO				
		2022	2023	2024	2025	AÑOS SUCESIVOS
0103 / 1114 / 20600	Arrendamientos.-Equipos proceso inf.	0,00	0,00	0,00	0,00	0,00
104/114/21600	Preparación y conservación equipos procesos información	973,23	973,23			
0103 / 1114 / 22200	Comunicaciones	4.515,46	2.257,74	0,00	0,00	0,00
0103 / 1114 / 22600	Gastos diversos	4.587,16	2.293,58	0,00	0,00	0,00
0103 / 1114 / 22700	Trabajos Realizados por otras Empresas	90.490,03	34.968,52	2.182,84	0,00	0,00
	TOTAL	100.565,88	40.493,07	2.182,84	0,00	0,00



6.12. ANEXO XII - INFORMACIÓN PRESUPUESTARIA. REMANENTE DE TESORERÍA





CÁMARA DE CUENTAS DE ARAGÓN
6.12. ESTADO DEL REMANENTE DE TESORERÍA

Periodo: 2021

CÁMARA
DE CUENTAS DE
ARAGÓN

Nº DE CUENTAS	COMPONENTES	2021		2020	
57, 556	1. (+) Fondos líquidos		2.791.787,01	1.865.325,88	1.865.325,88
	2. (+) Derechos Pendientes de Cobro		6.281.860,00	6.274.847,63	6.274.847,63
430	- (+) del Presupuesto corriente	3.299.468,74		3.289.456,37	
431	- (+) de Presupuestos cerrados	2.982.391,26		2.982.391,26	
257, 258, 270, 275, 440, 442, 449, 456, 470, 471, 472, 537, 538, 550, 565, 566	- (+) de operaciones no presupuestarias	0,00		3.000,00	
	3. (-) Obligaciones pendientes de pago		168.438,99		182.972,00
400	- (+) del Presupuesto corriente	24.701,48		43.178,24	
401	- (+) de Presupuestos cerrados	0,00		0,00	
165, 166, 180, 185, 410, 414, 419, 453, 456, 475, 476, 477, 502, 515, 516, 521, 550, 560, 561	- (+) de operaciones no presupuestarias	143.737,51		139.793,76	
	4. (+) Partidas pendientes de aplicación		0,00		0,00
554, 559	- (-) cobros realizados pendientes de aplicación definitiva	0,00		0,00	
555, 5581, 5585	- (+) pagos realizados pendientes de aplicación definitiva	0,00		0,00	
	I. Remanente de tesorería total (1 + 2 -3 + 4)		8.905.208,02		7.957.201,51
2961, 2962, 2981, 2982, 4900, 4901, 4902, 4903, 5961, 5962, 5981, 5982	II. Saldos de dudoso cobro		0,00		0,00
	III. Exceso de financiación afectada		0,00		0,00
	IV. Remanente de tesorería para gastos generales (I - II - III)		8.905.208,02		7.957.201,51



6.13. ANEXO XIII - INDICADORES FINANCIEROS, PATRIMONIALES Y PRESUPUESTARIOS



Cód. Validación: AAHGSZQT7SH62J3RRK74Q6TDM | Verificación: <https://camaracuentasaraagon.sedelectronica.es/>
Documento firmado electrónicamente desde la plataforma esPublico Gestiona | Página 72 de 75

1. INDICADORES FINANCIEROS Y PATRIMONIALES

A) LIQUIDEZ INMEDIATA

FONDOS_LIQUIDOS (1)	PASIVO CORRIENTE (2)	LIQUIDEZ INMEDIATA (1/2)
2.791.787,01	175.131,33	15,94

B) LIQUIDEZ A CORTO PLAZO

FONDOS_LIQUIDOS (1)	DERECHOS PENDIENTES DE COBRO (2)	PASIVO CORRIENTE (3)	LIQUIDEZ A CORTO PLAZO ((1+2) / 3)
2.791.787,01	6.281.860,00	175.131,33	51,81

C) LIQUIDEZ GENERAL

ACTIVO CORRIENTE (1)	PASIVO CORRIENTE (2)	LIQUIDEZ GENERAL (1 / 2)
9.080.689,46	175.131,33	51,85

D) ENDEUDAMIENTO POR HABITANTE

PASIVO CORRIENTE (1)	PASIVO NO CORRIENTE (2)	NÚMERO DE HABITANTES (3)	ENDEUDAMIENTO POR HABITANTE ((1+2) / 3)
175.131,33	0,00	0,00	175.131,33

E) ENDEUDAMIENTO

PASIVO CORRIENTE (1)	PASIVO NO CORRIENTE (2)	PATRIMONIO NETO (3)	ENDEUDAMIENTO ((1+2) / (1+2+3))
175.131,33	0,00	9.077.446,69	0,02

F) RELACIÓN DE ENDEUDAMIENTO

PASIVO CORRIENTE (1)	PASIVO NO CORRIENTE (2)	RELACIÓN DE ENDEUDAMIENTO (1/2)
175.131,33	0,00	0,00

G) CASH-FLOW

PASIVO NO CORRIENTE (1)	FLUJOS NETOS DE GESTIÓN (2)	PASIVO CORRIENTE (3)	CASH-FLOW ((1/2) + (3/2))
0,00	955.917,69	175.131,33	0,18

H) PERIODO MEDIO DE PAGO A ACREEDORES COMERCIALES

SUMATORIO DE NÚMERO DE DÍAS PERIODO DE PAGO X IMPORTE DE PAGO (1)	SUMATORIO DE IMPORTE DE PAGO (2)	PERIODO MEDIO DE PAGO A ACREEDORES COMERCIALES (1/2)
0,00	0,00	0,00

I) PERIODO MEDIO DE COBRO

SUMATORIO DE NÚMERO DE DÍAS PERIODO DE COBRO X IMPORTE DE COBRO (1)	SUMATORIO IMPORTE DE COBRO (1)	PERIODO MEDIO DE COBRO (1 / 2)
0,00	867,58	0,00

J) RATIOS DE LA CUENTA DEL RESULTADO ECONÓMICO-PATRIMONIAL

1) ESTRUCTURA DE LOS INGRESOS

INGRESOS DE GESTIÓN ORDINARIA (1)	INGRESOS TRIBUTARIOS Y URBANÍSTICOS (2)	TRANSFERENCIAS Y SUBVENCIONES RECIBIDAS (3)	VENTAS Y PRESTACIÓN DE SERVICIOS (4)	RESTO INGRESOS DE GESTIÓN ORDINARIA (5)
3.260.068,74	0,00	1,00	0,00	0,00

2) ESTRUCTURA DE LOS GASTOS

GASTOS DE GESTIÓN ORDINARIA (1)	GASTOS DE PERSONAL (2)	TRANSFERENCIAS Y SUBVENCIONES CONCEDIDAS (3)	APROVISIONAMIENTOS (4)	RESTO GASTOS DE GESTIÓN ORDINARIA (5)
2.346.431,43	0,90	0,00	0,00	0,10

3. COBERTURA DE LOS GASTOS CORRIENTES

GASTOS DE GESTIÓN ORDINARIA (1)	INGRESOS DE GESTIÓN ORDINARIA (2)	COBERTURA DE LOS GASTOS CORRIENTES (1/2)
2.346.431,43	3.260.068,74	0,72

2. INDICADORES PRESUPUESTARIOS

A) DEL PRESUPUESTO DE GASTOS CORRIENTE

1) EJECUCIÓN DEL PRESUPUESTO DE GASTOS

OBLIGACIONES RECONOCIDAS NETAS (1)	CRÉDITOS DEFINITIVOS (2)	EJECUCIÓN DEL PRESUPUESTO DE GASTOS (1/2)
2.353.829,82	3.299.468,74	0,71

2) REALIZACIÓN DE PAGOS

PAGOS REALIZADOS (1)	OBLIGACIONES RECONOCIDAS NETAS (2)	REALIZACIÓN DE PAGOS (1/2)
2.329.128,34	2.353.829,82	0,99

3) GASTO POR HABITANTE

OBLIGACIONES RECONOCIDAS NETAS (1)	NÚMERO DE HABITANTES (2)	GASTO POR HABITANTE (1/2)
2.353.829,82	0,00	2.353.829,82

4) INVERSIÓN POR HABITANTE

OBLIGACIONES RECONOCIDAS NETAS (CAPÍTULO 6 Y 7) (1)	NÚMERO DE HABITANTES (2)	INVERSIÓN POR HABITANTE (1/2)
26.993,99	0,00	26.993,99

5) ESFUERZO INVERSOR

OBLIGACIONES RECONOCIDAS NETAS (CAPÍTULO 6 Y 7) (1)	TOTAL OBLIGACIONES RECONOCIDAS NETAS (2)	ESFUERZO INVERSOR (1/2)
26.993,99	2.353.829,82	0,01

B) DEL PRESUPUESTO DE INGRESOS CORRIENTE

1) EJECUCIÓN DEL PRESUPUESTO DE INGRESOS

DERECHOS RECONOCIDOS NETOS (1)	PREVISIONES DEFINITIVAS (2)	EJECUCIÓN DEL PRESUPUESTO DE INGRESOS (1/2)
3.304.836,32	3.299.468,74	1,00

2) REALIZACIÓN DE COBROS

RECAUDACIÓN NETA (1)	DERECHOS RECONOCIDOS NETOS (2)	REALIZACIÓN DE COBROS (1/2)
5.367,58	3.304.836,32	0,00

3) AUTONOMIA

DERECHOS RECONOCIDOS NETOS (CAPÍTULO 1 A 3, 5, 6 Y 8 + TRANSFERENCIAS RECIBIDAS) (1)	DERECHOS RECONOCIDOS NETOS (2)	AUTONOMÍA (1/2)
3.265.436,32	3.304.836,32	0,99

4) AUTONOMIA FISCAL

DERECHOS RECONOCIDOS NETOS (DE INGRESOS DE NATURALEZA TRIBUTARIA) (1)	DERECHOS RECONOCIDOS NETOS (2)	AUTONOMÍA FISCAL (1/2)
0,00	3.304.836,32	0,00

5) SUPERÁVIT (O DÉFICIT) POR HABITANTE

RESULTADO PRESUPUESTARIO AJUSTADO (1)	NÚMERO DE HABITANTES (2)	SUPERÁVIT (O DÉFICIT) POR HABITANTE
951.006,50	0,00	951.006,50

C) DE PRESUPUESTOS CERRADOS

1) REALIZACIÓN DE PAGOS

PAGOS (1)	SALDO INICIAL DE OBLIGACIONES (+/- MODIFICACIONES Y ANULACIONES) (2)	REALIZACIÓN DE PAGOS (1/2)
43.178,24	43.178,24	1,00

2) REALIZACIÓN DE COBROS

COBROS (1)	SALDO INICIAL DE DERECHOS (+/- MODIFICACIONES Y ANULACIONES) (2)	REALIZACIÓN DE COBROS (1/2)
3.289.456,37	6.271.847,63	0,52



Esta documentación puede ser utilizada y reproducida en parte o en su integridad citando necesariamente que proviene de la Cámara de Cuentas de Aragón

Calle Jerusalén, 4 - 50009 Zaragoza - Teléfono: 976912912 - camara@camaracuentasaragon.es

